

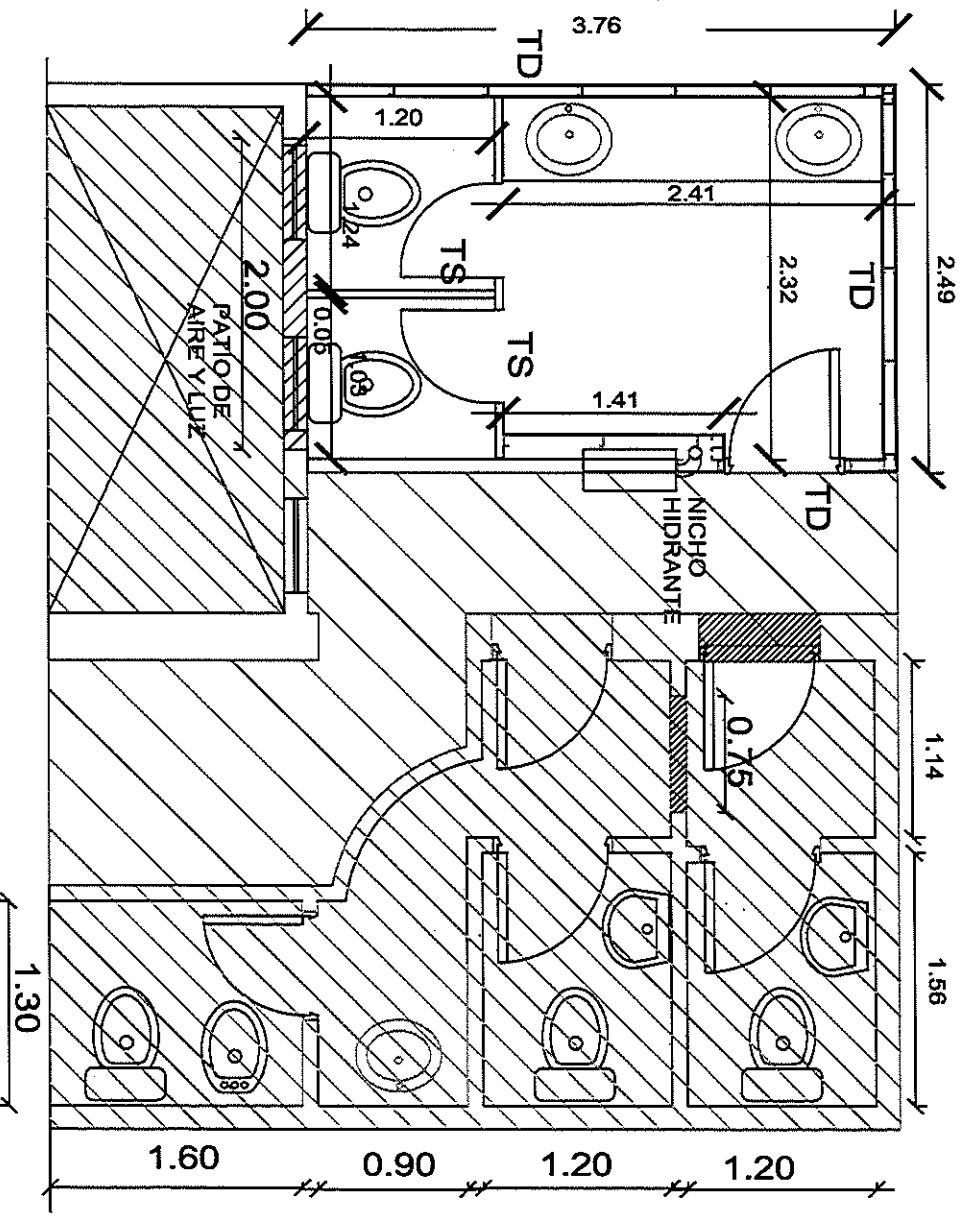





BAÑO NUEVO

BAÑOS A REMODELAR

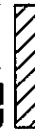

JAVIER CARLOS ZUPPI
Arquitecto
Ministerio Publico Tutelar

REFERENCIAS

-  Existente
 -  A demoler
 -  Tabique Dorlock exterior y fibrocemento interior
 -  Tabique sanitario de 5 cm de espesor
- NOTA: Las medidas de los caños que indica el plano son referenciales

1a

PROYECTO : Construcción de baños para Oficinas
UBICACION: Alsina 1826

ESCALA 1:50 PLANO Nº1
PLANO : DETALLE BAÑOS 1º
dimensiones

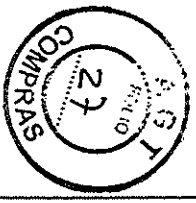

BAÑO NUEVO

BAÑOS A REMODELAR

0.58

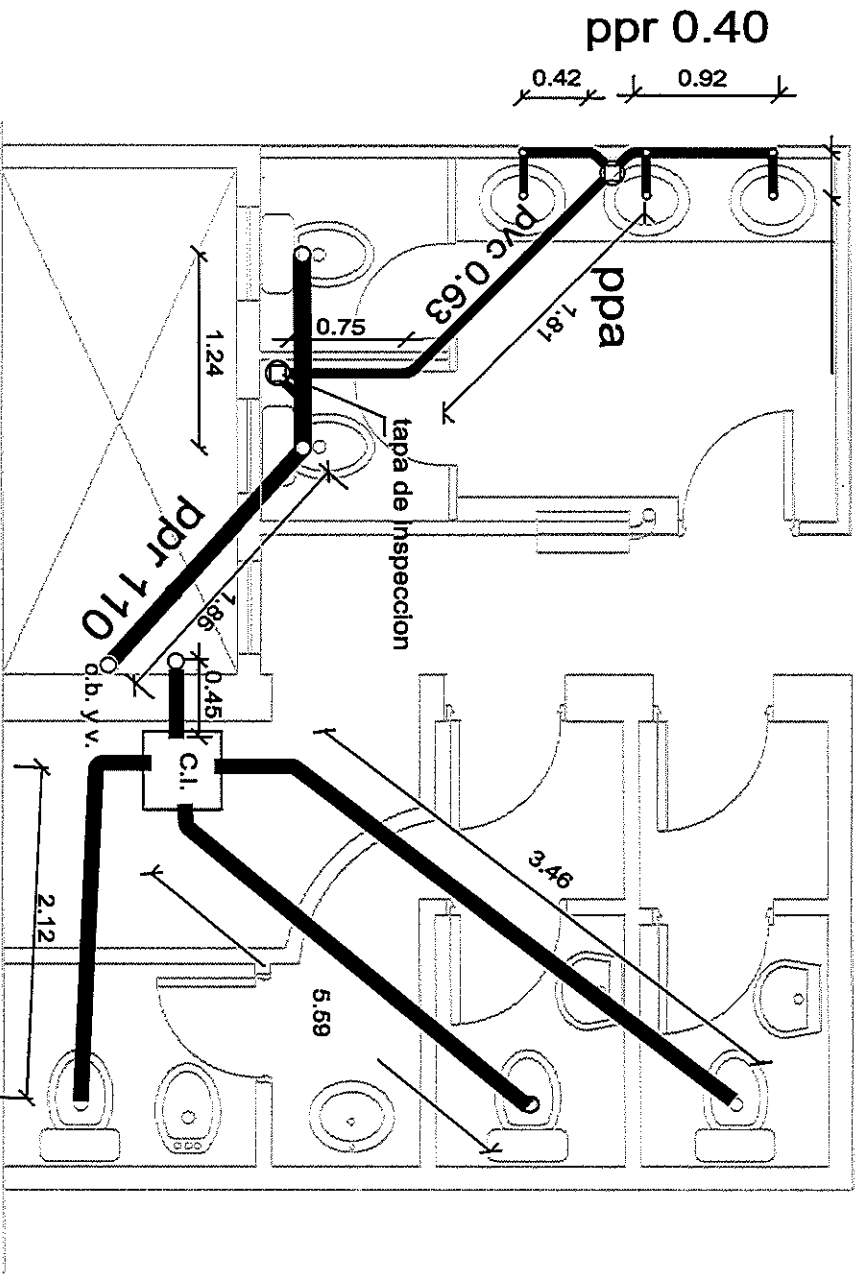

JUAN CARLOS ZUPPI
Arquitecto
Ministerio Publico Tutelar

REFERENCIAS

 Existente

 A demoler

PPA Plleta de patio abierta

pvc 0,63 Caño de PPR de diametro 63 cm pendiente de 2%

PVC 110 Caño primario de diametro 11 cm pendiente 2%

C.I. Camara de inspeccion

NOTA: Las medidas de los caños que indica el plano son referenciales

1b

PROYECTO : Construcción de baños para Oficinas

ESCALA 1:50 PLANO Nº2

PLANO : DETALLE BAÑOS 1º



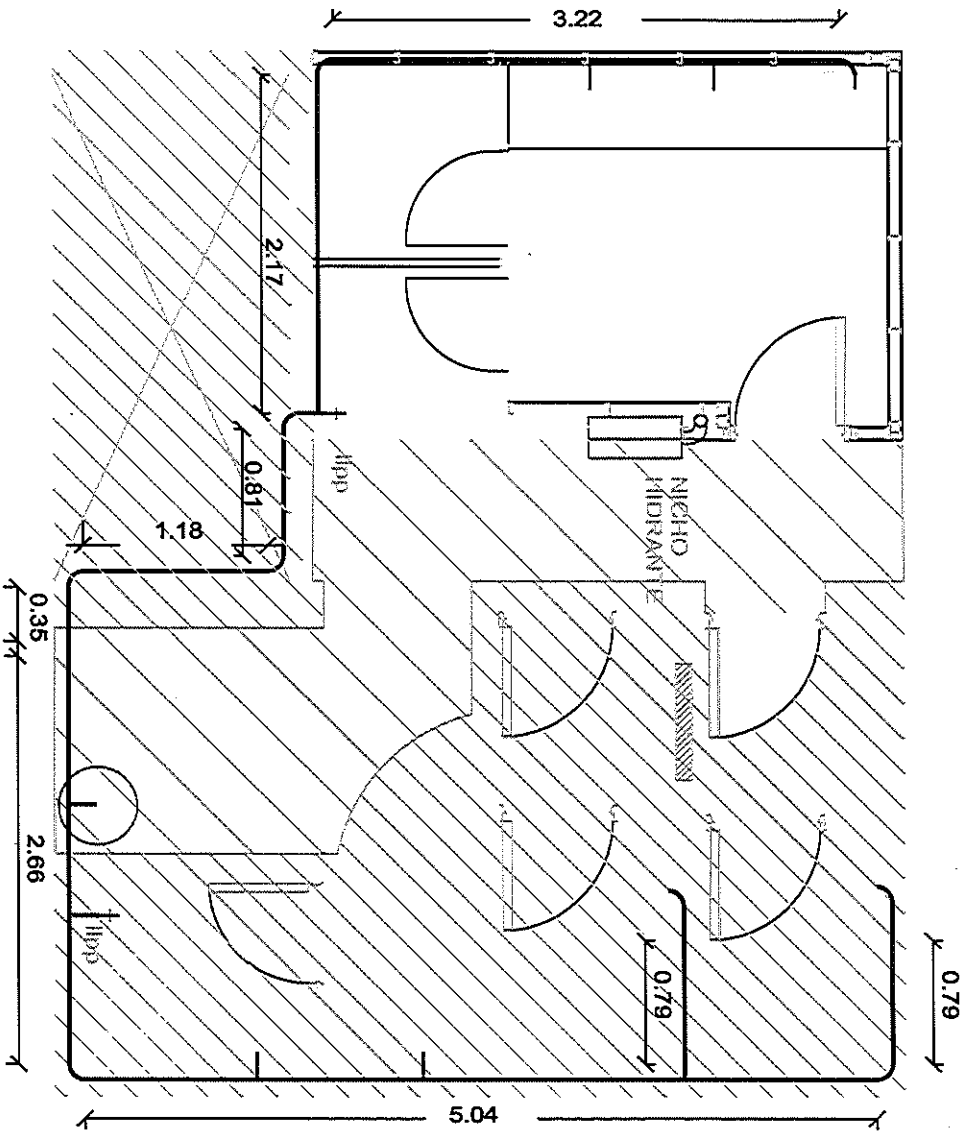

UBICACION: Aisina 1826

Desagues cloacales

Asesoría General Tutelar de la Ciudad de Buenos Aires



REFERENCIAS

-  Existente
-  A demoler
-  Llave de paso
-  Cañería de termofusión de 25 mm de diámetro

NOTA: Las medidas de los caños que indica el plano son referenciales

JUAN CARLOS ZUPPI
Arquitecto
Ministerio Público Tutelar

1C

PROYECTO : Construcción de baños para Oficinas
UBICACION: Alsina 1826

ESCALA 1:50 PLANO N°3
PLANO : DETALLE BAÑOS 1°
Instalación de agua caliente



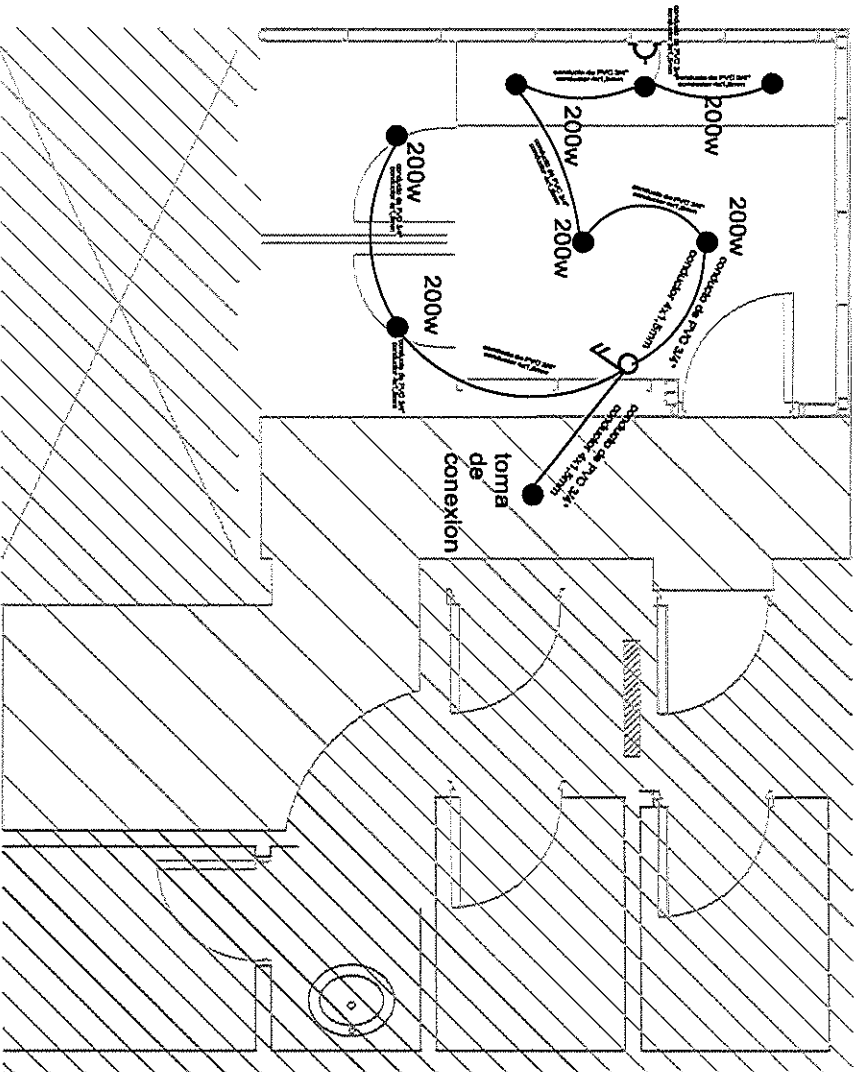

BAÑO NUEVO

BAÑOS A REMODELAR



JUAN CARLOS ZUPPI
Arquitecto
Ministerio Público Tutelar

REFERENCIAS

-  Existente
-  A demoler
- centro de Iluminacion en cielorraso
- llave de luz de dos puntos
- toma de dos enchufes

NOTA: Las medidas de los caños que indica el plano son referenciales

10

PROYECTO : Construcción de baños para Oficinas

UBICACION: Alsina 1826

ESCALA 1:50 PLANO Nº4

PLANO : DETALLE BAÑOS 1º
instalacion eléctrica

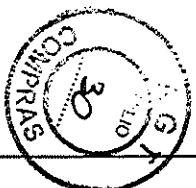

BAÑO NUEVO

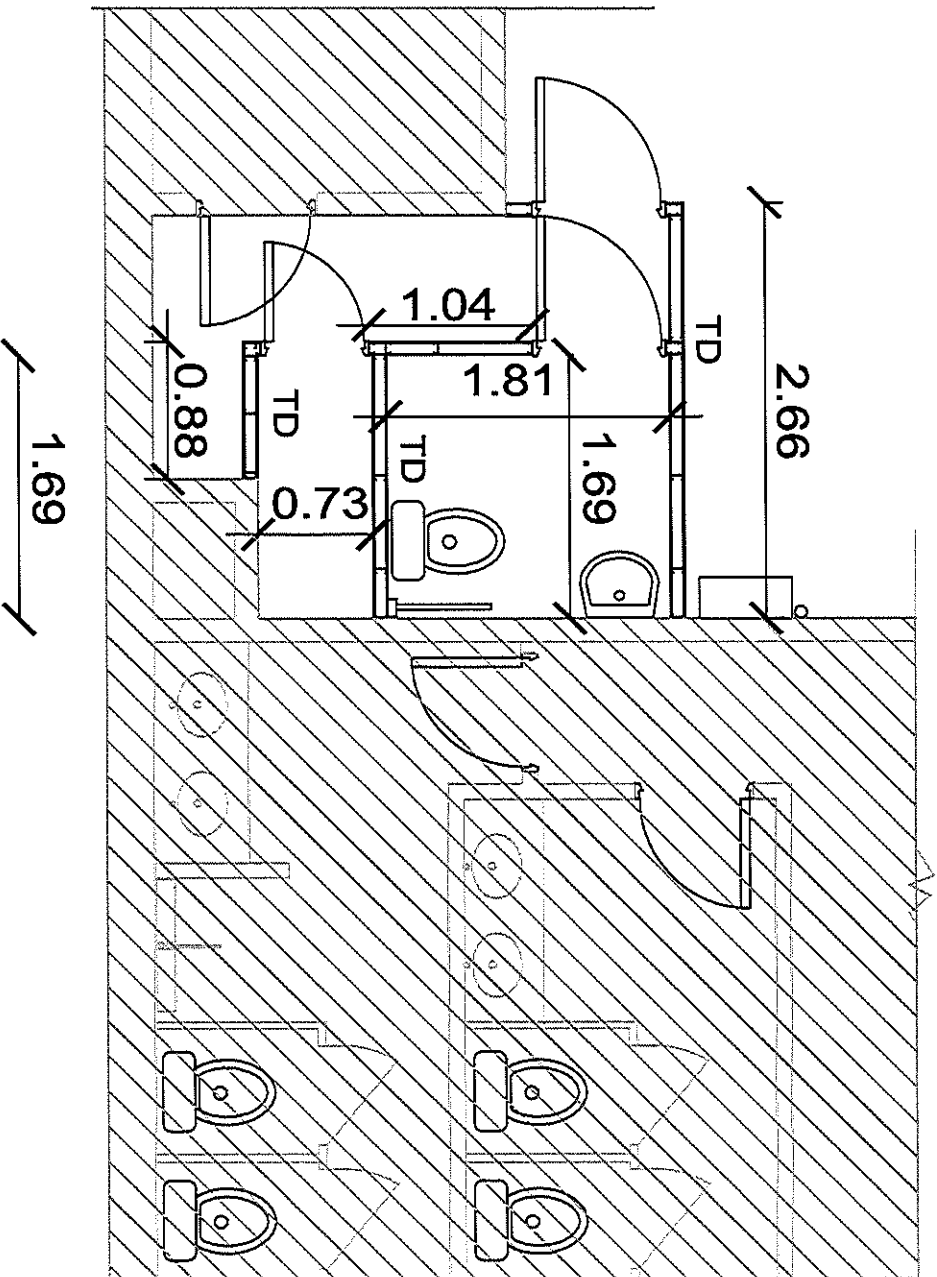

REFERENCIAS

- Existente
- TD Tabique Dorlock exterior y fibrocemento interior

NOTA: Las medidas de los caños que indica el plano son referenciales

PROYECTO : Construcción de baños para Oficinas

UBICACION: Alsina 1826

JUAN CARLOS ZUPPI
Arquitecto
Ministerio Público Tutelar

2a

ESCALA 1:50 PLANO N°5

PLANO : DETALLE BAÑOS PB

dimensiones

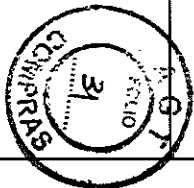

BAÑO NUEVO

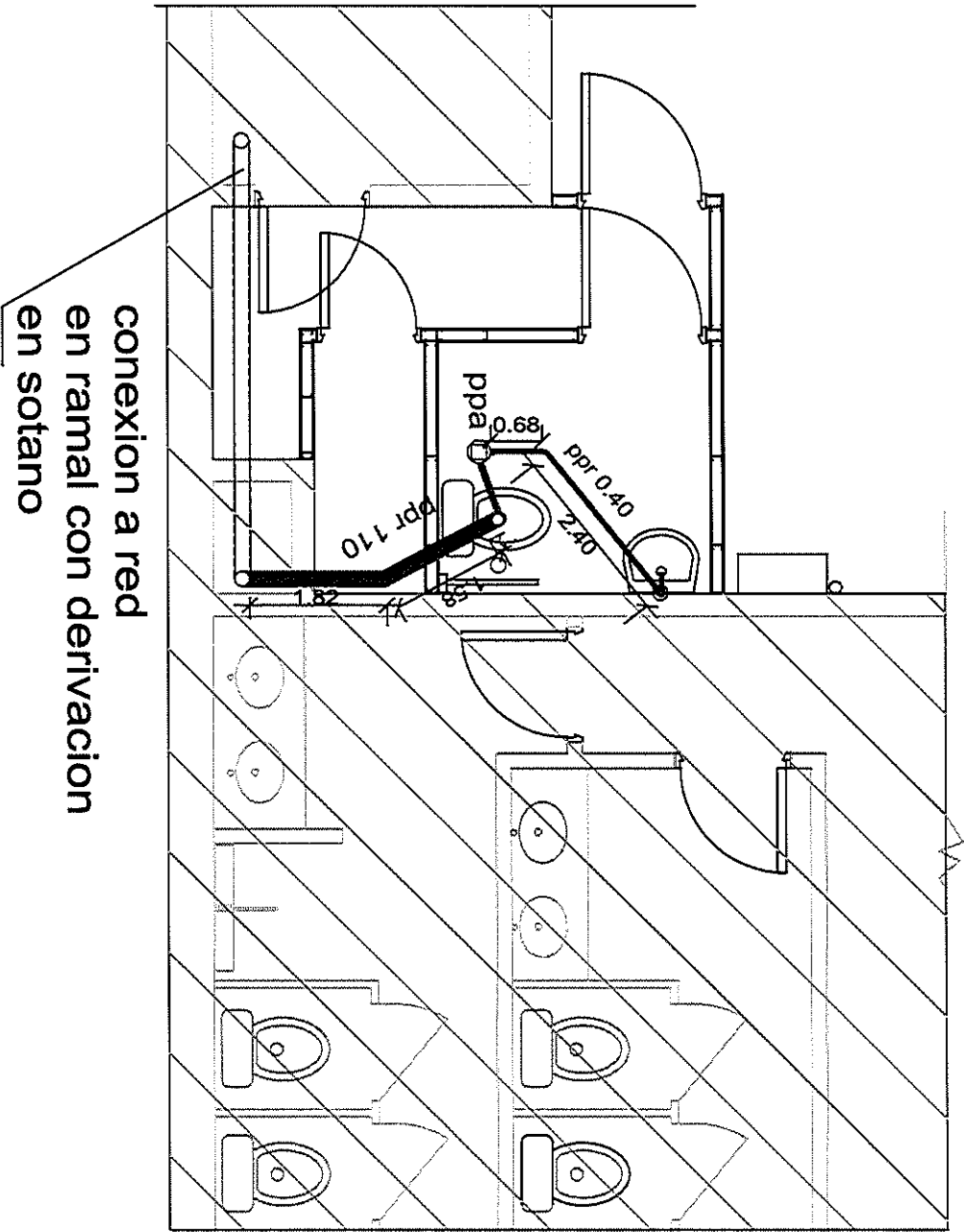





conexion a red
en ramal con derivacion
en sotano

JUAN CARLOS ZUPPI
Arquitecto
Ministerio Publico Tutelar

REFERENCIAS

 Existente

-  ppa piletta de patio abierta
-  Cañería de PPR de 40 mm de diámetro
-  Cañería de PPR de 63mm de diámetro
-  Cañería de PPR de 110mm de diámetro

NOTA: Las medidas de los caños que indica el plano son referenciales

PROYECTO : Construcción de baños para Oficinas
UBICACION: Alsina 1826

ESCALA 1:50	PLANO N°6
PLANO : DETALLE BAÑO PB	
Desagües Cloacales	

2b

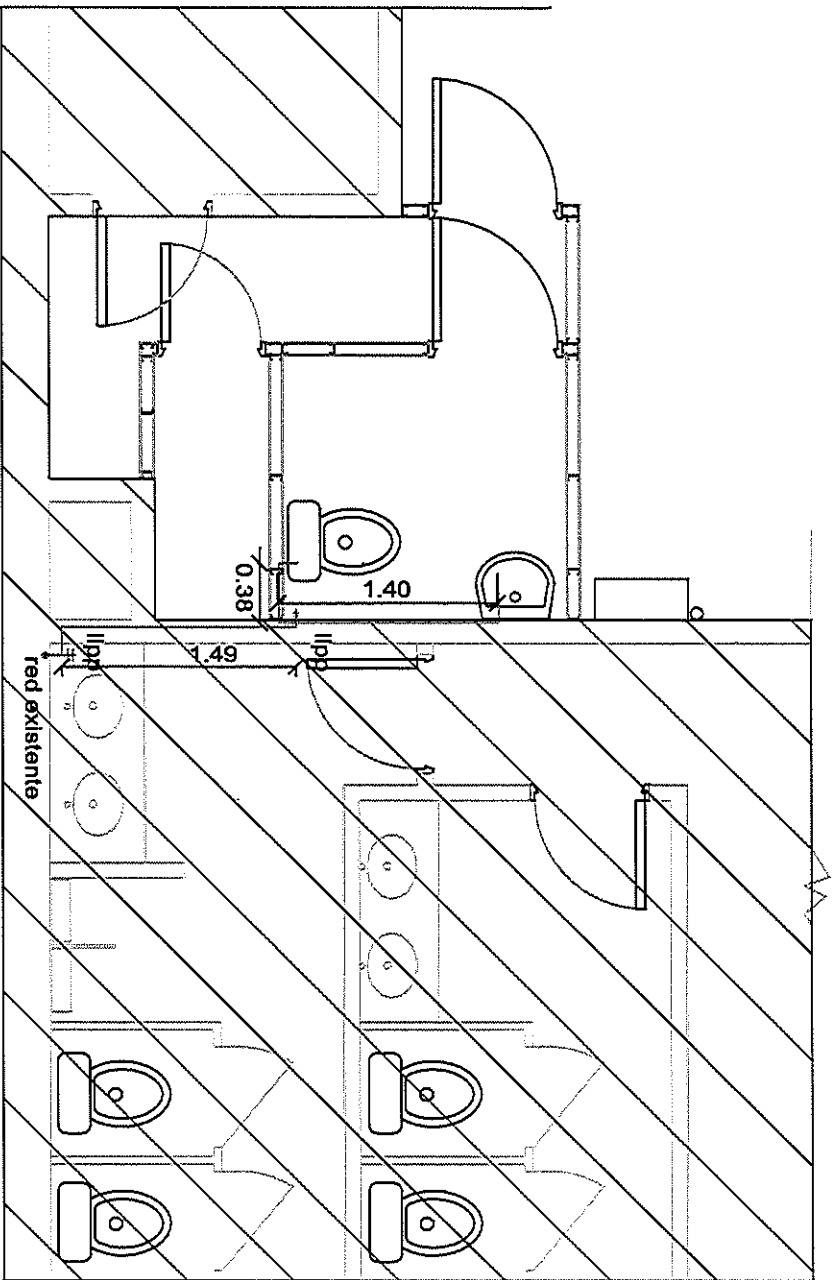
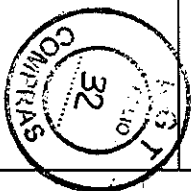

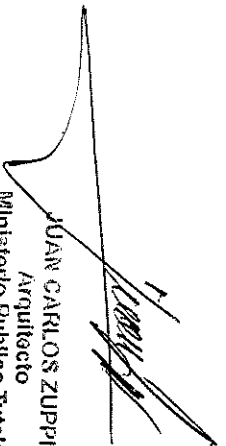
JUAN CARLOS ZUPPI
Arquitecto
Ministerio Público Tutelar

REFERENCIAS

 Existente

 lilpb Llave de paso

 cañería de termofusión de 25 mm de diametro

20

PROYECTO : Construcción de baños para Oficinas

UBICACION: Alsina 1826

ESCALA 1:50 PLANO N°7

PLANO : DETALLE BAÑO PB

Instalacion de agua fria

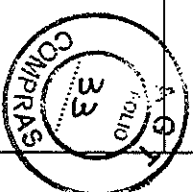

BAÑO NUEVO

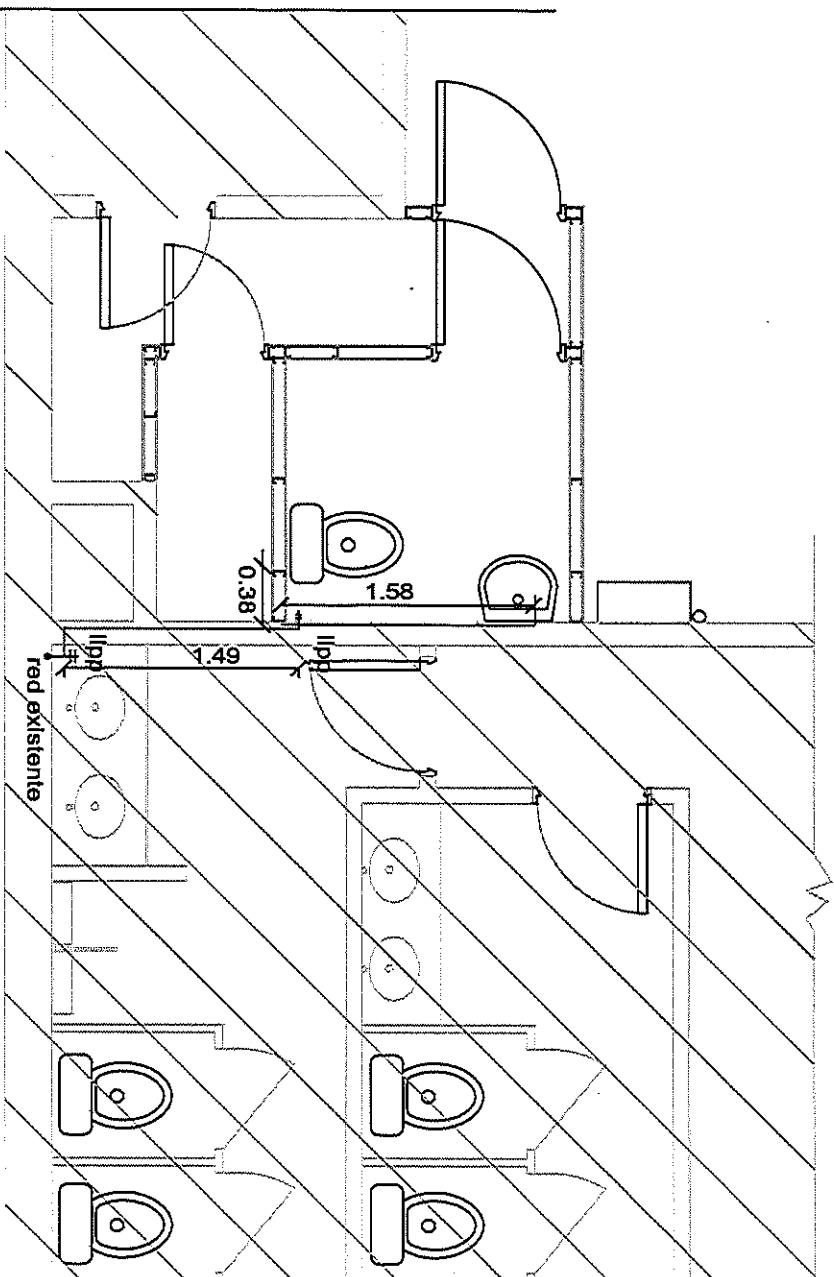

JUAN CARLOS ZUPPI
Arquitecto
Ministerio Público Tutelar

REFERENCIAS
 Existente

⊢ lipp Llave de paso

— cañería de termofusión de 25 mm de diámetro

NOTA: Las medidas de los caños que indica el plano son referencialias

2d

PROYECTO : Construcción de baños para Oficinas

ESCALA 1:50 PLANO N°8

UBICACION: Alsina 1826

PLANO : DETALLE BAÑO PB

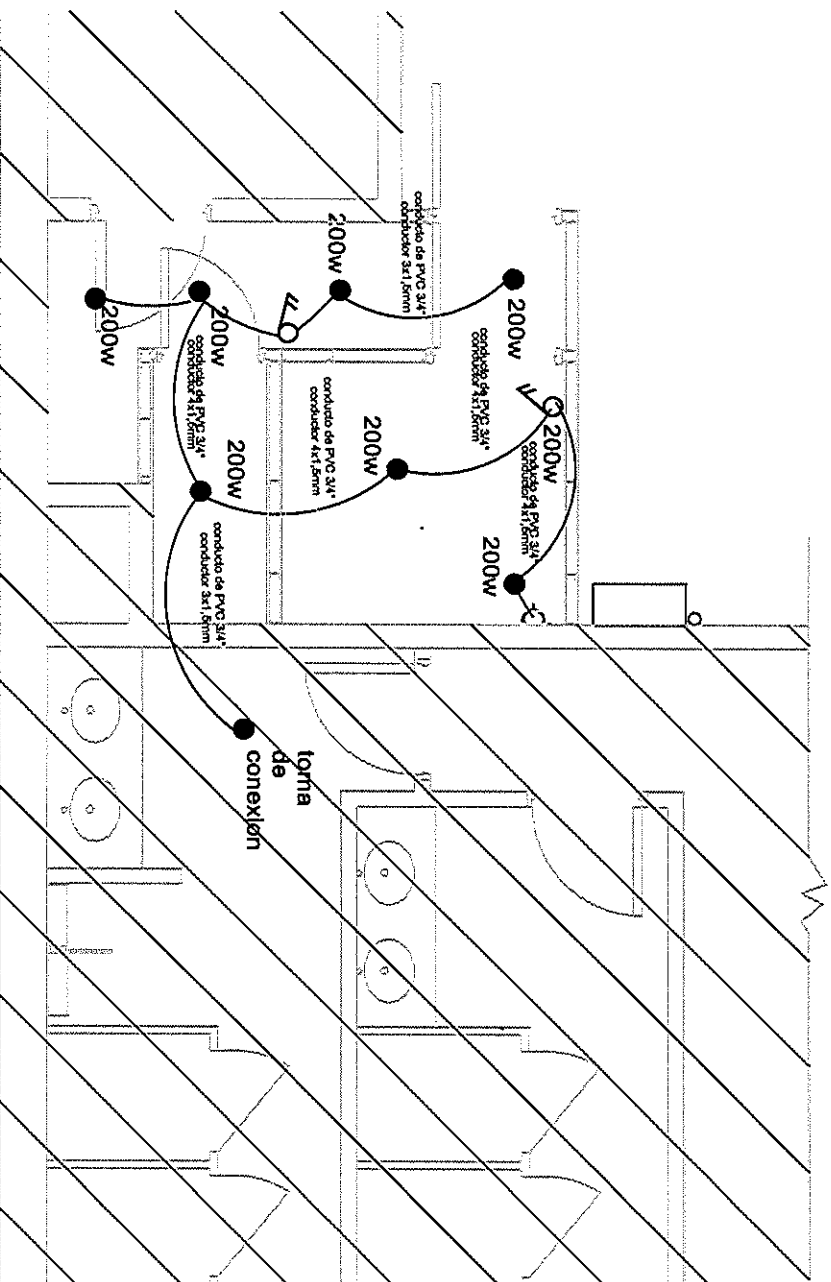
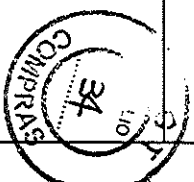

Instalac. de agua caliente

Asesoría General Tutelar de la Ciudad de Buenos Aires
MINISTERIO PUBLICO TUTELAR



JUAN CARLOS ZUPPI
Arquitecto
Ministerio Público Tutelar

REFERENCIAS
 Existente

- centro de iluminación en cielorraso
-  llave de luz de dos puntos
-  toma de electricidad

2e

PROYECTO : Construcción de baños para Oficinas

UBICACION: Alsina 1826

ESCALA 1:50 PLANO N°9

PLANO : DETALLE BAÑO PB

Instalacion electrica

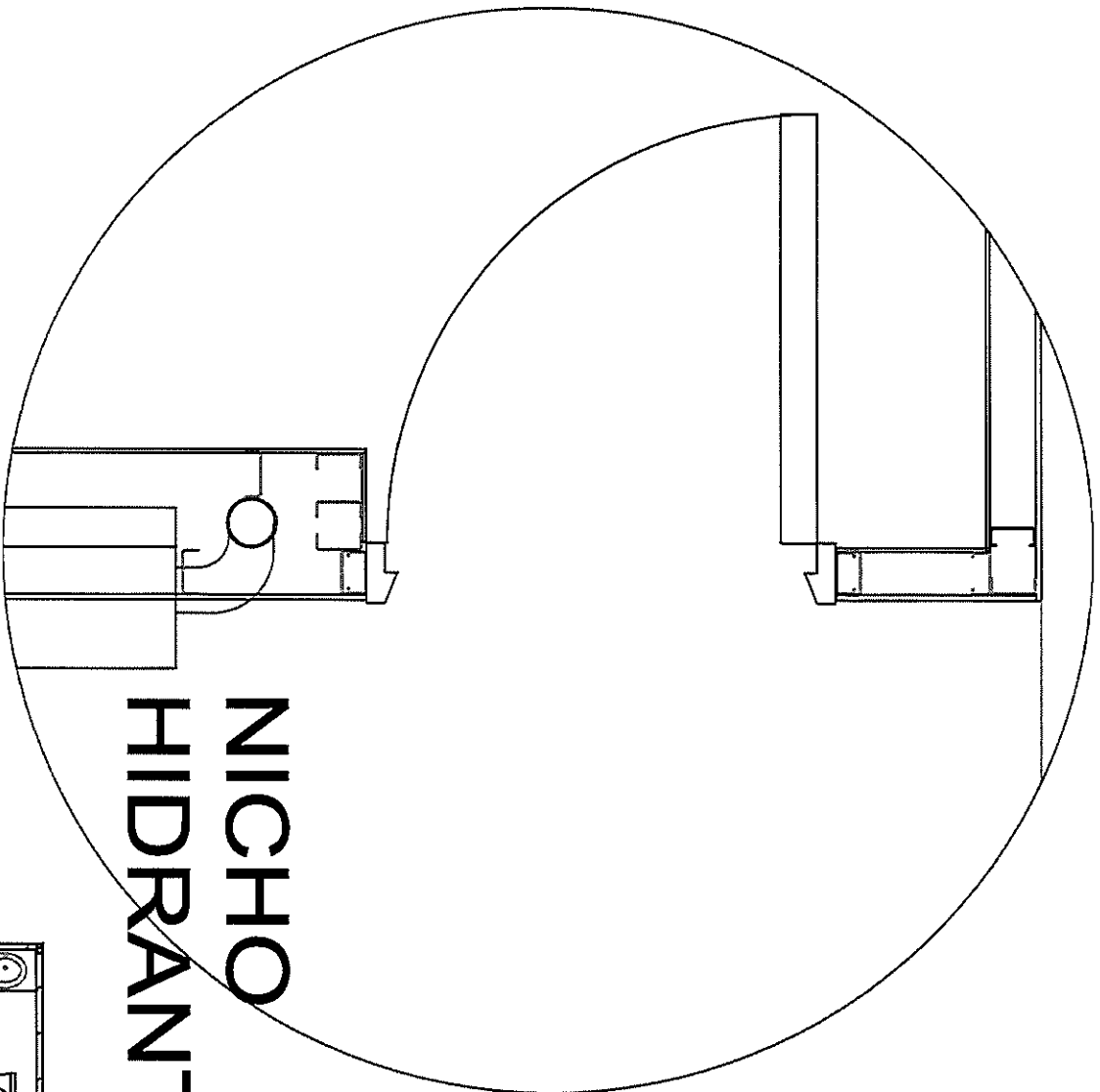
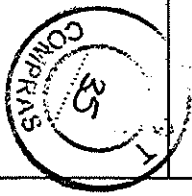



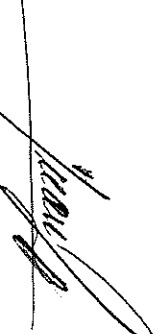

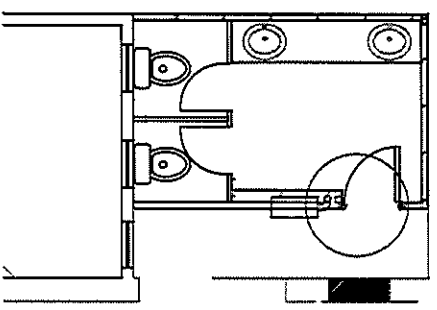
NICHO HIDRANTE

JUAN CARLOS ZUPPI
Arquitecto
Ministerio Público Tutelar



REFERENCIAS

-  Existente
 -  A demoler
 -  TD Tabique Dorlock exterior y fibrocemento interior
 -  TS Tabique sanitario de 5 cm de espesor
- NOTA: Las medidas de los caños que indica el plano son referenciales

3a

PROYECTO : Construcción de baños para Oficinas

UBICACION: Alsina 1826

ESCALA 1:50 PLANO N°10

PLANO : DETALLE BAÑOS 1°

DETALLE

P1

P2

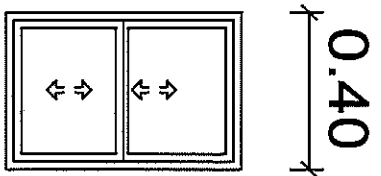
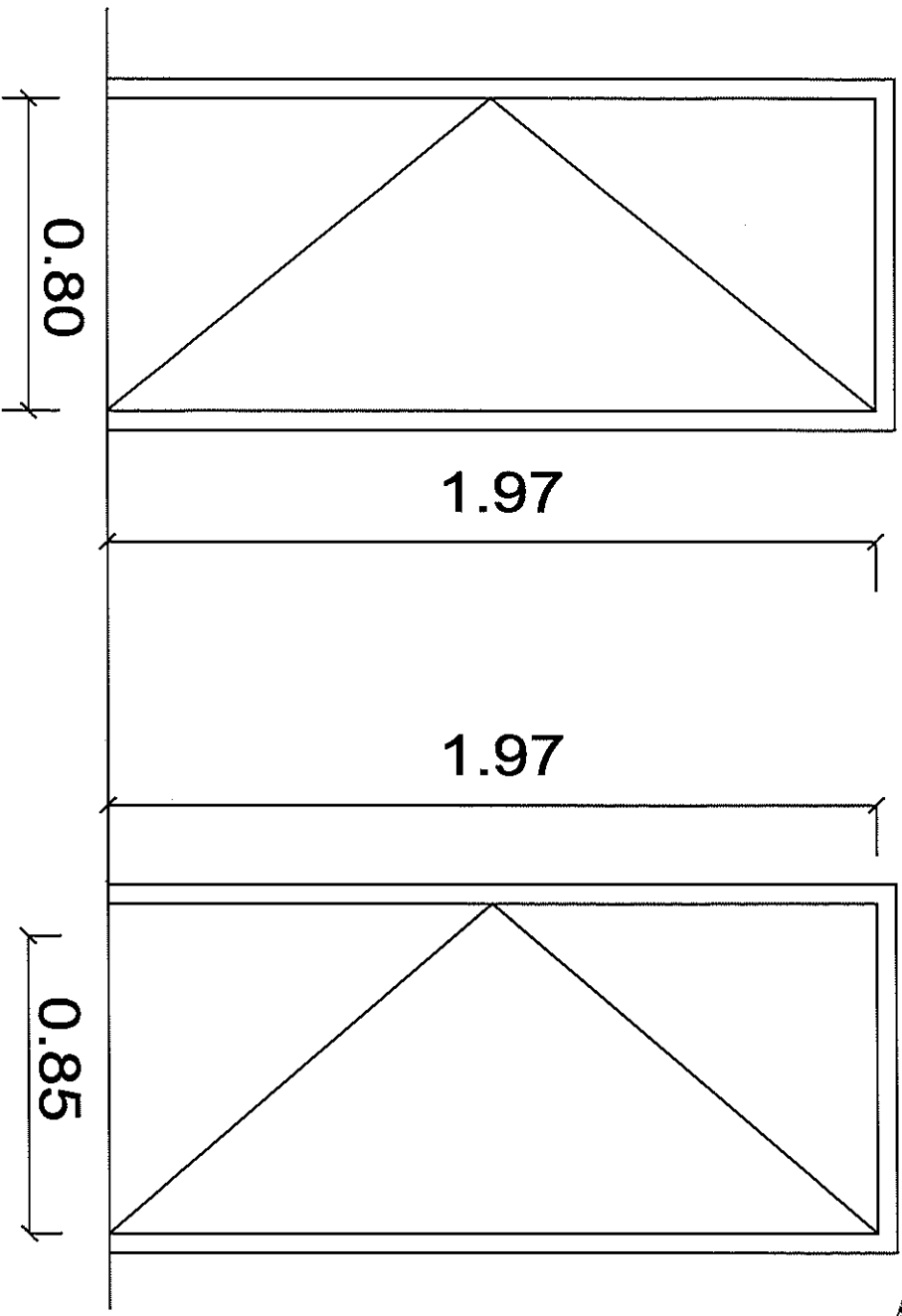
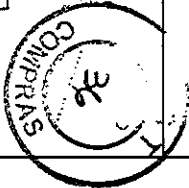

0.90
V1

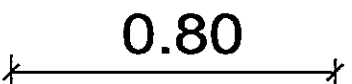

0.60

V2

JUAN CARLOS ZUPPI
Arquitecto
Ministerio Publico Tutelar

REFERENCIAS

- P1 marco de chapa de 10 cm. de espesor ,hoja de enchapado de cedro cant. 3 derechas
- P2 marco de chapa de 10 cm de espesor,hoja enchapada en cedro ,barral antipánico cant.2 derechas
- V1 marco y hoja de PVC de guillotina con vidrio y mosquitero cant. 2
- V2 marco y hoja de PVC de guillotina con vidrio y mosquitero cant 1

30

PROYECTO : Construcción de baños para Oficinas

ESCALA 1:50 PLANO Nº12

UBICACION: Alsina 1826

PLANO : DETALLE BAÑO PB

carpinteria



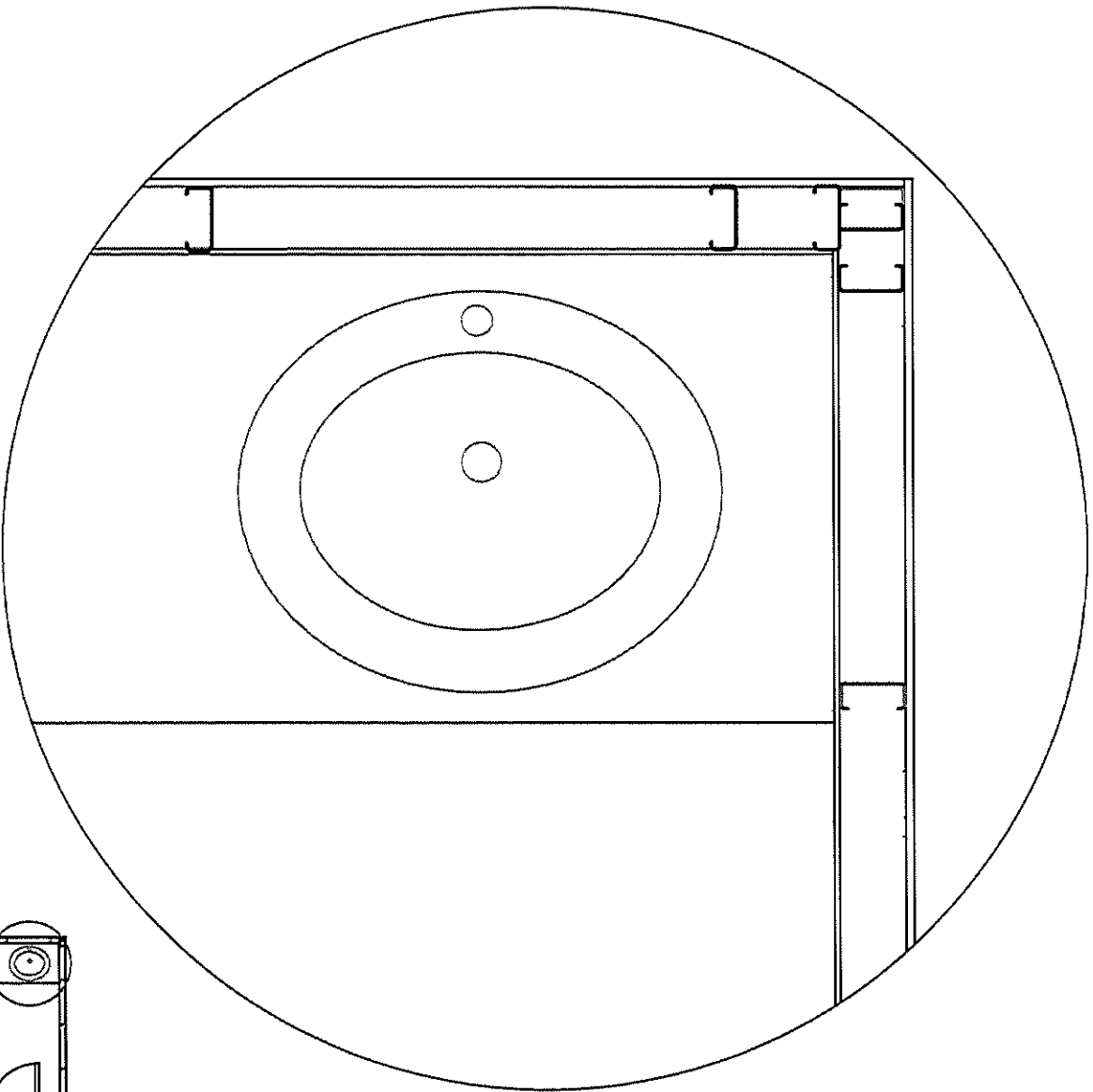
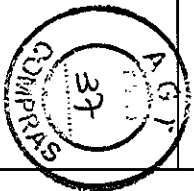

Asesoría General Tutelar de la Ciudad de Buenos Aires
MINISTERIO PUBLICO TUTELAR

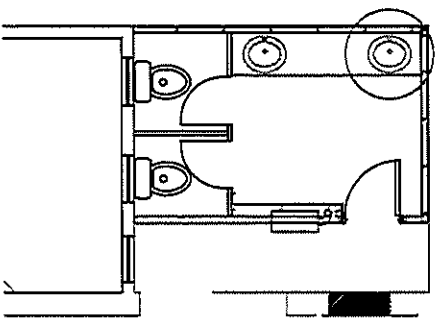

JUAN CARLOS ZUPPI
Arquitecto
Ministerio Publico Tutelar



REFERENCIAS

-  Existente
 -  A demoler
 -  TD Tabique Dorlock exterior y fibrocemento interior
 -  TS Tabique sanitario de 5 cm de espesor
- NOTA: Las medidas de los caños que indica el plano son referenciales

3b

PROYECTO : Construcción de baños para Oficinas

UBICACION: Alsina 1826

ESCALA 1:50 PLANO Nº11

PLANO : DETALLE BAÑOS 1º

DETALLE