

OFICINAS DE ATENCIÓN DESCENTRALIZADA

GUÍA DE RECURSOS



POR LOS DERECHOS DE NIÑAS, NIÑOS, ADOLESCENTES
Y PERSONAS CON DAÑAMIENTO EN SU SALUD MENTAL



MPT

Ministerio Público Tutelar
Poder Judicial de la Ciudad de Buenos Aires

GUÍA DE RECURSOS

07. La Boca - Barracas

31. Mataderos - Liniers

59. Palermo

95. Soldati - Pompeya

127. ANEXO - Ciudad Autónoma de Buenos Aires



INTRODUCCIÓN

Esta Guía es una herramienta para que las personas que habitan el barrio puedan conocer los servicios que se brindan en la zona. Está diagramada para que los datos se encuentren fácilmente. En ella encontrará los temas sobre los que pueda necesitar información: Salud, Educación, Acceso a la Justicia y, dentro de cada uno de estos títulos, los barrios donde se brindan estos servicios con nombre, dirección, teléfono, tipo de atención y especialidades de cada uno de ellos. Al final de esta Guía, que es específica de las zonas en donde se encuentran las Oficinas de Atención Descentralizada (OAD) del Ministerio Público Tutelar, es posible encontrar servicios mas generales (nacionales y locales) vinculados a todas las Comunas de la Ciudad de Buenos Aires.



OFICINA
LA BOCA
BARRACAS

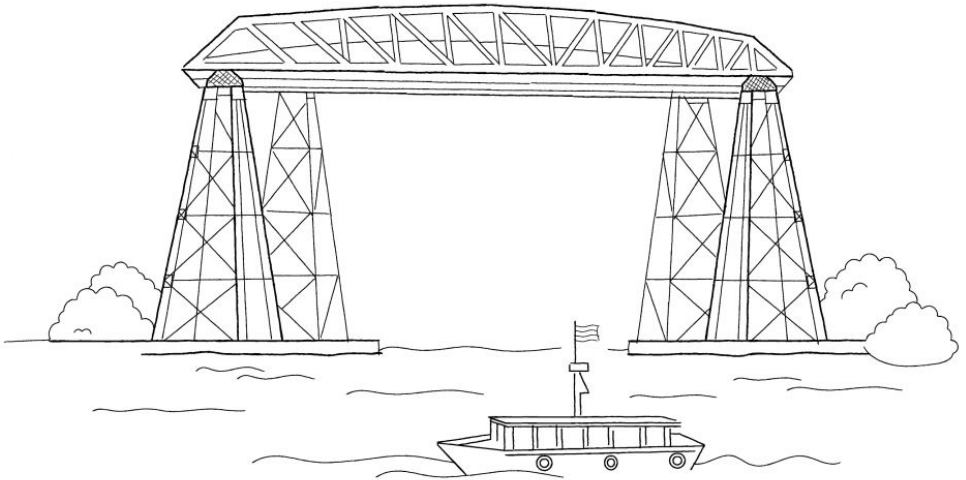



ÍNDICE

OAD LA BOCA - BARRACAS

11. SALUD

HOSPITALES PÚBLICOS DE LA ZONA

Hospital General de Agudos "Dr. C. Argerich"	11
Hospital General de Agudos "J.A. Penna"	11
Hospital de Infecciosas "F. Muñiz"	11
Hospital General de Niños "Pedro de Elizalde"	12
Centro Odontológico Boca Barracas	12

ATENCIÓN GENERAL

CeSACs (Centros de Salud y Acción Comunitaria)	12
CMB (Centros Médicos Barriales)	14

SALUD MENTAL / ADICCIONES

Hospitales	15
CeSACs (Centros de Salud y Acción Comunitaria)	16
CIAC (Centros de Intervención y Atención Comunitaria)	17

18. EDUCACIÓN

Supervisión	18
Centros de Primera Infancia (CPI)	18
Centros Complementarios	19
Bachilleratos Populares	20
Escuelas de Reingreso	20
Primaria para Adultos	21
Secundaria para Adultos (CENS)	21
Programas especiales para Adultos	22
Educación Especial	23
Centros Educativos de Recursos Interdisciplinarios (CERI)	24
Centros Educativos para la prevención y atención a la primera infancia (CPAPI)	24

25. RECREACIÓN-CULTURA-DEPORTES-FORMACIÓN LABORAL

Información General 25

27. ACCESO A LA JUSTICIA /ATENCIÓN INTEGRAL DE DERECHOS

Ministerio Público Tutelar 27
Asesoramiento Jurídico Gratuito 27
Denuncia de delitos en zona 28
Programas del IVC 28
Programa Ticket Social 29
Asignación Universal por Hijo (AUH) 29
Trámites de documentación 29



SALUD

HOSPITALES PÚBLICOS DE LA ZONA

Hospital General de Agudos “Dr. C. Argerich”

Dirección: Corbeta Pi y Margal 750

Tel: 4121-0816 / Salud Mental: 4362-0420/0129 / Servicio Social: 4127-0777

Tipo de Atención: General.

Especialidades: Medicina General, Pediatría, Alergia, Cardiología, Clínica médica, Dermatología, Endocrinología, Fisioterapia, Foniatría, Fonoaudiología, Gastroenterología, Ginecología, Kinesiología, Nefrología, Neurología, Obstetricia, Oftalmología, Oncología, Otorrinolaringología, Proctología, Reumatología, Traumatología, Urología, Cirugía General, Salud Mental, Equipo de Violencia Familiar y Maltrato Infantil.

Hospital General de Agudos “J.A. Penna”

Dirección: Pedro Chutro 3380

Tel: 4911-5555/3030 / Salud Mental: 4911-5555 int.288 / Servicio Social: 4911-3030 int. 244

Tipo de Atención: General.

Especialidades: Medicina General, Pediatría, Alergia, Cardiología, Clínica médica, Dermatología, Endocrinología, Fisioterapia, Foniatría, Fonoaudiología, Gastroenterología, Ginecología, Gerontología, Kinesiología, Nefrología, Neurología, Obstetricia, Oftalmología, Oncología, Otorrinolaringología, Proctología, Reumatología, Traumatología, Urología, Cirugía General, Salud Mental, Equipo de Violencia Familiar y Maltrato Infantil.

Hospital de Infecciosas “F. Muñiz”

Dirección: Uspallata 2272, Parque Patricios

Tel: 4304-8794 / Guardia: 4304-5555 / Salud Mental: 4304-2946 int. 250

Tipo de Atención: Afecciones patógenas.

Especialidades: Infectología, Tisioneumonología, Dermatología, Hepatitis, Medicina del viajero, Pediatría-Adolescencia HIV, Salud Mental, Guardias Psiquiátricas.

12 | GUÍA DE RECURSOS

OAD LA BOCA-BARRACAS

Hospital General de Niños “Pedro de Elizalde”

Dirección: Montes de Oca 40

Tel: 4363-2100 al 2200 /4307-5898/5442/5553/ Guardia: 4307-7491/5842/4989 int. 6022/3 - 1031/7

Tipo de Atención: Pediátrica, Adolescente, Salud Mental.

Especialidades: Alergia, Cardiología Clínica, Dermatología, Endocrinología, Fisioterapia, Foniatría, Fonoaudiología, Gastroenterología, Kinesiología, Nefrología, Neurología, Oftalmología, Oncología, Otorrinonaringología, Psiquiatría, Traumatología, Toxicología (intoxicaciones).

Centro Odontológico Boca Barracas

Dirección: Av. Regimiento de los Patricios 1941

Tel: 4302-5950

Tipo de Atención: General.

ATENCIÓN GENERAL

CeSACs (Centros de Salud y Acción Comunitaria)

Son centros de atención primaria dependientes del Gobierno de la CABA.

CeSAC N° 1

Dirección: Vélez Sarsfield 1271

Tel: 4302-0059/4303-2634

Destinatarios: Toda la comunidad.

Tipo de Atención: Ambulatoria.

Especialidades: Clínica médica, Ginecología, Obstetricia, Pediatría, Psicología, Psicopedagogía, Sociología, Trabajo Social, Enfermería, Salud Mental.

CeSAC N° 8

Dirección: Osvaldo Cruz y Luna s/n

Tel: 4302-3825

Destinatarios: Toda la comunidad.

Tipo de Atención: Ambulatoria.

Especialidades: Clínica médica, Ginecología, Obstetricia, Pediatría, Psicología,



Psicopedagogía, Sociología, Trabajo Social, Enfermería, Salud Mental.

CeSAC N° 9

Dirección: Irala 1254

Tel: 4302-9983

Destinatarios: Toda la comunidad.

Tipo de Atención: Ambulatoria.

Especialidades: Clínica médica, Ginecología, Obstetricia, Pediatría, Psicología, Psicopedagogía, Sociología, Trabajo Social, Enfermería, Test de HIV, Salud Mental.

CeSAC N° 10

Dirección: Amancio Alcorta 1402

Tel: 4304-2002

Destinatarios: Toda la comunidad.

Tipo de Atención: Ambulatoria.

Especialidades: Cardiología, Clínica médica, Diabetología, Ecografía, Enfermería, Farmacia, Fonoaudiología. Kinesiología. Neurología. Nutrición. Obstetricia, Pediatría. Psicología. Psicopedagogía, Psiquiatría, Tocoginecóloga, Trabajo social, Centro de Adicciones.

CeSAC N° 16

Dirección: Av. Osvaldo Cruz 2055

Tel: 4301-6411

Destinatarios: Toda la comunidad.

Tipo de Atención: Ambulatoria.

Especialidades: Cardiología, Clínica médica, Enfermería, Fonoaudiología, Ginecología, Medicina de familia, Nutrición, Obstetricia, Psicopedagogía, Pediatría, Psicología, Salud Mental.

CeSAC N° 35

Dirección: Osvaldo Cruz y Zabaleta s/n

Tel: 4301-8720

Destinatarios: Toda la comunidad.

Tipo de Atención: Ambulatoria.

14 | GUÍA DE RECURSOS

OAD LA BOCA-BARRACAS

Especialidades: Adolescencia, Cardiología, Clínica médica, Fonoaudiología, Medicina de familia, Nutrición, Obstetricia, Odontología, Pediatría, Psicología, Psicopedagogía, Sociología, Tocoginecología, Trabajo social, Salud Mental.

CeSAC N° 41

Dirección: Ministro Brin 843

Tel: 4361-8736

Destinatarios: Toda la comunidad.

Tipo de Atención: Ambulatoria.

Especialidades: Clínica médica, Ginecología, Obstetricia, Pediatría, Odontología, Psicología, Psiquiatría, Psicopedagogía, Sociología, Trabajo Social, Nutrición, Kinesiología, Fonoaudiología, Enfermería, Salud Mental.

CMB (Centros Médicos Barriales)

CMB N° 30

Dirección: Espinosa 1211

Tel: 4307-8377

Destinatarios: Toda la comunidad.

Tipo de Atención: Ambulatoria.

Especialidades: Pediatría, Clínica médica, Tocoginecología.

CMB N° 37

Dirección: Isabel la Católica 1492

Tel: 4302-6078

Destinatarios: Toda la comunidad.

Tipo de Atención: Ambulatoria.

Especialidades: Pediatría, Clínica médica, Tocoginecología.



SALUD MENTAL / ADICCIONES

Hospital Interdisciplinario Psicoasistencial “Dr. J. Borda”

Dirección: Ramón Carrillo 375

Tel: 4305-6485 / 4304-6365/Guardia: 4305-6666

Destinatarios: Adultos varones.

Tipo de Atención: Ambulatoria e internaciones.

Especialidades: Psiquiatría, Asistencia, Orientación y Asesoramiento.

Hospital Neuropsiquiátrico “Dr. Braulio Moyano”

Dirección: Brandsen 2570

Tel: 4301-3655/59 (Conmutador)/Guardia: 4301-4522

Destinatarios: Adultos mujeres.

Tipo de Atención: Ambulatoria e internaciones.

Especialidades: Psiquiatría, Asistencia, Orientación y Asesoramiento.

Hospital Infante Juvenil “Dra. Carolina Tobar García”

Dirección: Dr. Ramón Carrillo 315

Tel: 4304-2692 / Guardia: 4304-6666

Destinatarios: Niñas/os y adolescentes.

Tipo de Atención: Ambulatoria e internaciones.

Especialidades: Terapia familiar, Terapias grupales, Psicofarmacología, Prevención y Acción Comunitaria, Orientación vocacional, Terapia ocupacional, Musicoterapia, Recreación fin de semana, Neurología y electroencefalografía, Pediatría, Nutrición, Fonoaudiología, Estimulación temprana, Odontología, Psicopedagogía, Centro de estrés postraumático infantil.

Además, los siguientes hospitales generales mencionados en “Salud-Atención General” de esta Guía, cuentan con guardias de Salud Mental:

Hospital de Infecciosas “F. Muñoz”

Dirección: Uspallata 2272, Parque Patricios

Tel: Salud Mental: 4304-2946 int. 250

16 | GUÍA DE RECURSOS

OAD LA BOCA-BARRACAS

Hospital General de Niños “Pedro de Elizalde”

Dirección: Montes de Oca 40

Tel: (Guardia) 4307- 7491/5842/4989. Int. 6022/3 - 1031/7

Hospital General de Agudos “Dr. C. Argerich”

Dirección: Corbeta Pi y Margal 750

Tel: (Salud Mental) 4362-0420/0129

CeSAC N° 1

Dirección: Av. Vélez Sarsfield 1271

Tel: 4302-0059

CeSAC N° 9

Dirección: Irala 1254

Tel: 4302-9983

CeSAC N° 16

Dirección: Av. Osvaldo Cruz 2055

Tel: 4301-6411

CeSAC N° 30 “Salvador Mazza”

Dirección: Av. Amancio Alcorta e Iguazú

Tel: 4912-2620

CeSAC N° 35

Dirección: Osvaldo Cruz y Zavaleta, Barracas

Tel: 4301-8720

CeSAC N° 41

Dirección: Ministro Brin 843

Tel: 4361-8736



CIAC (Centros de Intervención y Atención Comunitaria)

Están conformados por Equipos interdisciplinarios compuestos por Psiquiatra, Psicólogo y Consejeros en Adicciones. Facilitan la accesibilidad al tratamiento dentro de los barrios.

CIAC Barracas

Dirección: Osvaldo Cruz y Zavaleta (CeSAC 35)

Tel: 4301-8720

CIAC La Boca

Dirección: Cnel. Salvadores 799 (Servicio Zonal 4 Este)

Tel: 4303-1393

EDUCACIÓN SUPERVISIÓN

Supervisión Escolar N° 4

Dirección: Av. Suárez 1131, La Boca

Tel: 4302-2823/4301-3556

Email: pride04@buenosaires.edu.ar

Supervisión de Educación Inicial (Jardín)

Grupo Ila D.E.4

Dirección: Manuel Gálvez 156, La Boca

Tel: 4361-8327

Educación Media (Secundario)

Región 2

Dirección: Los Patos 3080

Tel: 4912-3615 /3237

Distrito Escolar N°5

Dirección: Av. Montes de Oca 439, 1° piso, Barracas

Tel: 4307-4676/6753/4687

Email: pride05@buenosaires.edu.ar

Supervisión de Educación Inicial (Jardín)

Grupo IIb D.E.5

Dirección: Montes de Oca 455, Barracas

Tel: 4300-7070

CPI (CENTROS DE PRIMERA INFANCIA)

Programa dependiente del Ministerio de Desarrollo Social. Dirigido a niños y niñas de 45 días a 4 años en situación de vulnerabilidad social que residan en la Ciudad de Buenos Aires.



“Pulgarcito”

Dirección: Osvaldo Cruz 2101, Barracas

Tel: 4301-4377

Actividades que realiza: Estimulación temprana, Adquisición de hábitos de higiene, Desarrollo psicomotriz, Actividades de juego, recreación y socialización.

El Alfarero

Dirección: Luna 1955 (Villa 21-24), Barracas

Tel: 4303-2507

Actividades que realiza: Estimulación temprana, Adquisición de hábitos de higiene, Desarrollo psicomotriz, Actividades de juego, recreación y socialización.

Rayuela

Dirección: Jovellanos 1710, Barracas

Tel: 4302-0771

Actividades que realiza: Estimulación temprana, Adquisición de hábitos de higiene, Desarrollo psicomotriz, Actividades de juego, recreación y socialización.

San Juan Evangelista

Dirección: Lamadrid 447, La Boca

Tel: 4301-1155

Actividades que realiza: Estimulación temprana, Adquisición de hábitos de higiene, Desarrollo psicomotriz, Actividades de juego, recreación y socialización.

CENTROS COMPLEMENTARIOS

Escuela de Música N° 1 D.E. 4

Dirección: E. Braun Menéndez 260

Tel: 4361-7943

Escuela de Música N°5 D.E.5

Dirección: Av. Montes de Oca 439

Tel: 4307-6979

20 | GUÍA DE RECURSOS

OAD LA BOCA-BARRACAS

Club de Chicos La Boca

Dirección: Brandsen 1057

Tel: 4301-1944

Destinatarios: Niñas y niños.

Actividades que realiza: Apoyo escolar, Reinserción escolar, Biblioteca, Plástica, Proyecto de diario, Juegos de mesa, Circo, Murga.

INICIATIVAS DE BACHILLERATOS POPULARES

Bachillerato Popular de Jóvenes y Adultos Villa 21-24

Dirección: Lafayette 1879 (Escuela N° 11)

Destinatarios: Mayores de 18 años.

Horario: Lunes a viernes de 17.45 a 21.20 hs.

Bachillerato Popular “Darío Santillán” - Barracas

Dirección: Cayastá y Magaldi

Destinatarios: Mayores de 17 años.

Horario: Lunes a viernes de 18 a 21 hs.

Bachillerato Popular de Jóvenes y Adultos “Germán Abdala”

Dirección: Av. Alte. Brown 1351

Destinatarios: Jóvenes y adultos/as.

Horario: Lunes a jueves de 17.40 a 22 hs.

ESCUELAS DE REINGRESO

Están dirigidas a jóvenes no escolarizados y tiene por propósito que vuelvan al sistema educativo a fin de concluir con sus estudios secundarios.

Escuela de Educación Media N° 2 – D.E 4

Dirección: Av. Patricios 1933

Tel: 4302-4832

Destinatarios: Jóvenes de 16 a 18 años (1° nivel). 19 años (2° nivel).



EDUCACIÓN PRIMARIA PARA ADULTOS

Esta modalidad se cursa en tres ciclos de lunes a viernes con 2 horas de clases diarias entre las 18 y las 21.45 hs. Destinada a adolescentes a partir de los 14 años y adultos.

Supervisión de Escuelas Primarias para Adultos- Sector V

Dirección: Suárez 1131

Tel: 4301-2503 (a partir de las 14 hs).

Email: adusector5@buenosaires.edu.ar

CENP (Centros Educativos de Nivel Primario)

Ofrecen completar los estudios primarios en horario diurno en instituciones no gubernamentales. Funcionan entre las 7 y las 18 hs. y es requisito ser mayor de 14 años.

CENP N° 9 - Hospital Borda

Dirección: Dr. Ramón Carrillo 375

Tel: 4306-7704

Horario: Lunes a Viernes de 9 a 11 hs

CENP N° 22 - Comedor Madre Teresa de Calcuta

Dirección: Loma Alegre Mza 4, Casa 40 Calle Kevin, Villa 21-24

Tel: 4672-2684

Horario: Lunes a Viernes de 13 a 15 hs.

EDUCACIÓN SECUNDARIA PARA ADULTOS (CENS)

Los CENS están destinados a personas que quieren retomar o iniciar los estudios secundarios. El plan de estudios tiene una duración total de tres años. Se puede finalizar en menos años dependiendo de los estudios previos de cada alumno. Se cursa de lunes a viernes con una duración de 3 horas 45 minutos por día. Funcionan en los turnos mañana, tarde o noche.

22 | GUÍA DE RECURSOS

OAD LA BOCA-BARRACAS

CENS N° 32

Dirección: P. de Mendoza 1835

Tel: 4301-1357

CENS N° 39

Dirección: Brandsen 1057

Tel: 4301-1944

CENS N° 45

Dirección: Aráoz de LAMADRID 676

Tel: 4302-4335

CENS N° 49

Dirección: Brandsen 2570, 2°p

Tel: 4301-9057

PROGRAMAS ESPECIALES PARA ADULTOS

PAEBYT (Programa de alfabetización, educación básica y trabajo).

Cuenta con Centros destinados a personas mayores de 14 años, sin alfabetizar. Brindan también capacitación laboral. Se otorgan certificados de estudios primarios. Amplitud horaria para cursar.

Sede Central Barracas

Dirección: Av. Montes de Oca 1356 1° Piso

CAEBT N° 11-Comedor Padre de la Sierra

Dirección: Lavardén s/n, Manzana 24, Casa 30- Villa 21

CAEBT N° 22-Padre de la Sierra

Dirección: Luna s/n entre Luján y O. Cruz

Tel: 4302-8359



CAEBT N° 26 - Bachillerato Popular Mov. Darío Santillán

Dirección: Pje. Cayastá 3370 (Esq. Luna) Villa 21-24

CAEBT N° 38 - Organización Barrial Los Pibes

Dirección: Suárez 421

Tel: 4301-9699

CAEBT N° 47 - (C.F.P.9)

Dirección: Río Cuarto y Montesquieu, Villa 21-24

EDUCACIÓN ESPECIAL

Esta modalidad del sistema educativo apunta a la inclusión educativa de personas con discapacidad y/o alguna restricción cognitiva, sensorial, conductual o motora. Atiende tres ejes: instituciones, orientación e integración educativa.

Supervisión de Educación Especial

Dirección: Giribone 1961

Tel: 4555-4875

EOE (Equipo de Orientación Escolar)

Coordinación La Boca – D.E. 4

Dirección: Hernandarias y Brandsen

Tel: 4302-8483

EOE (Equipo de Orientación Escolar)

Coordinación Barracas – D.E. 5

Dirección: San José 1985

Tel: 4304-3353

Escuelas de Recuperación

Están dirigidas a niños con edades comprendidas entre los 6 y los 14 años que presentan dificultades en el proceso de aprendizaje y requieren de una flexibilidad en la enseñanza. La inscripción en las escuelas de recuperación se realiza exclusivamente por derivación de los Gabinetes.

24 | GUÍA DE RECURSOS

OAD LA BOCA-BARRACAS

Escuela de Recuperación N° 4 D.E.4

Dirección: Alte. Brown y Obispo Espinosa

Tel: 4362-5125

CENTROS EDUCATIVOS DE RECURSOS INTERDISCIPLINARIOS (CERI)

Para el nivel primario. Están orientados a evitar el fracaso escolar y la deserción en la escuela común y a acompañar y facilitar los procesos de inclusión educativa así como intervenir para mejorar las propuestas de enseñanza a través de maestros/as de apoyo. Se deriva a través de la escuela (Gabinete).

CERI N° 4

Dirección: Alte. Brown y Obispo Espinosa

Tel: 4362-5125

El acceso a los servicios educativos de atención domiciliaria y hospitalaria y CENTES (Centros Educativos para la Atención de Alumnos con Trastornos Emocionales Severos) lo realizan exclusivamente los Gabinetes Centrales.

Supervisión

Dirección: San Blas 2238

Tel: 4581-8523

CENTROS EDUCATIVOS PARA LA PREVENCIÓN Y ATENCIÓN A LA PRIMERA INFANCIA (CPAPI)

Tienen por objetivo detectar y atender a niños/as de 0 a 5 años con necesidades educativas especiales pertenecientes a sectores poblacionales en situaciones de riesgo que requieren de apoyos específicos para su inserción o reinserción en el sistema educativo.

CPAPI N° II – Escuela Infantil N° 7

Dirección: Alvarado 3400 – Villa 21-24

Tel: 4302-3141



RECREACIÓN-CULTURA-DEPORTES FORMACIÓN LABORAL

Defensoría del Trapito

Dirección: Olavarría 601

Tel: 4302-2141

Horario: Lunes a jueves de 13 a 19 hs.

Casa Torcuato Tasso

Dirección: Olavarría 740

Tel: 4902-9107/4303-0477

La Casita de María

Dirección: Palos 560

Tel: 4301-1178

Horario: Lunes a viernes de 17 a 19 hs.

Fundación Casa Rafael

Dirección: Carlos Calvo 378

Tel: 4362-1173

CU.JU.CA. (Cumbre de Juegos Callejeros)

Servicio que brinda: Promueve las relaciones barriales a partir del juego en las calles.

Email: cujucalaboca@gmail.com

Escuela JII N° 10

Dirección: Iriarte 3880, Villa 21-24

Horario: Sábados de 10:30 a 12:30 hs.

Familias a la Escuela

Dirección: Sin dirección fija

Tel: 4343-5591

26 | GUÍA DE RECURSOS

OAD LA BOCA-BARRACAS

Boca Social

Dirección: Brandsen 805

Tel: 5777-1200

Email: bocasocial@bocajuniors.com.ar

Actividad que realiza: Promueve la integración y la inclusión para la comunidad en su conjunto, priorizando a los niños, niñas y adolescentes en situación de vulnerabilidad.

Casa del Niño, Niña y Adolescente

Dirección: Plaza Matheu (entre Lamadrid y Hernandarias)

Tel: 4302-9317

Juegoteca de La Boca

Tel: 4302-8261

Email: jugotecalaboca@gmail.com

Juegoteca Hospital Argerich

Dirección: Irala 1254 (CeSAC 9)

Tel: 4302-9983



ACCESO A LA JUSTICIA /ATENCIÓN INTEGRAL DE DERECHOS

MINISTERIO PÚBLICO TUTELAR

Oficina de Atención Descentralizada – OAD La Boca-Barracas

Dirección: Alte. Brown 1250

Tel: 4302-1621/2853 - **Cel:** 15 4971-7181

Email: oad-laboca-barracas@jusbaire.gov.ar

Sitio web: www.mptutelar.gov.ar

Horario: Lunes a viernes de 9 a 16 hs.

Destinatarios: Niña/os, adolescentes y personas con padecimiento en su salud mental.

Tipo de Servicio: Promoción, información, orientación y asesoramiento en materia de acceso a la justicia y derechos.

ASESORAMIENTO JURÍDICO GRATUITO

Defensoría del Trapito

Dirección: Olavarría 601

Tel: 4302-2141

Horario: Lunes a jueves de 13 a 19 hs.

CGP N° 4 Subsede

Dirección: Suárez 2032

Tel: 4301-6544/4628 /6536/3867

Horario: Lunes y jueves de 16 a 18 hs.

Centro de Acceso a la Justicia de La Boca

Dirección: Olavarría 440

Tel: 4301-7514

Horario: Lunes y viernes de 9 a 17 hs.

Centro de Acceso a la Justicia Villa 21-24

Dirección: Río Cuarto 3335

28 | GUÍA DE RECURSOS

OAD LA BOCA-BARRACAS

Tel: 4302-9791

Horario: Lunes y viernes de 10 a 17 hs. / Martes, miércoles y jueves de 13 a 17 hs.

ATAJO MOVIL (Agencia Territorial de Acceso a la Justicia)

Dirección: Iriarte 3501

Tel: 4302-0338

Horario: Lunes a viernes de 8 a 16 hs.

DENUNCIA DE DELITOS EN ZONA

Ministerio Público Fiscal

Unidad de Orientación y Denuncia La Boca

Dirección: Av. Paseo Colón 1333

Tel: 5299-4400

Comisaría 26

Dirección: Av. Montes de Oca 861

Tel: 4302-3140/4301-3333

Comisaría 32

Dirección: Av. Caseros 2724

Tel: 4911-6416/4444

Unidad Fiscal Sur

Violencia doméstica

Dirección: Av. Paseo Colón 1333 1° p

Tel: 5299-4400 int. 4510

Horario: Lunes y viernes de 9 a 17 hs.

PROGRAMAS DEL IVC

Créditos individuales y para cooperativas. Destinado a familias que acrediten emergencia habitacional y estén en situación de vulnerabilidad social.

Mesa de Entradas

Dirección: Finochietto 435 – PB



Tel: 0810-333-2272

Subsede Boca-Barracas CGPC 4

Dirección: Suárez 2032

Tel: 4301-6544, int.328

PROGRAMA TICKET SOCIAL

Brinda un subsidio económico a grupos familiares que se encuentren en situación de vulnerabilidad o riesgo social.

Servicio Social Zonal N°4

Dirección: Salvadores 799

Tel: 4303-1393

ASIGNACIÓN UNIVERSAL POR HIJO (AUH)

UDAI La Boca-Barracas

Dirección: Av. Patricios 939

Tel: 130

Web: www.anses.gov.ar

TRÁMITES DE DOCUMENTACIÓN

Trámites de DNI. Inscripción del recién nacido, etc.

Registro Civil N°4 - Subsede

Dirección: Suárez 2032

Tel: 4301-6544/4628/6679/6536/3867

Horario: Lunes a viernes 9.30 a 14.30 hs.

Exención de pago de tasas

Consultas y trámites.

Servicio Social ZONAL N° 4 Este

Dirección: Cnel. Salvadores 799

Tel: 4303-1393

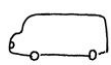

OFICINA

MATADEROS LINIERS

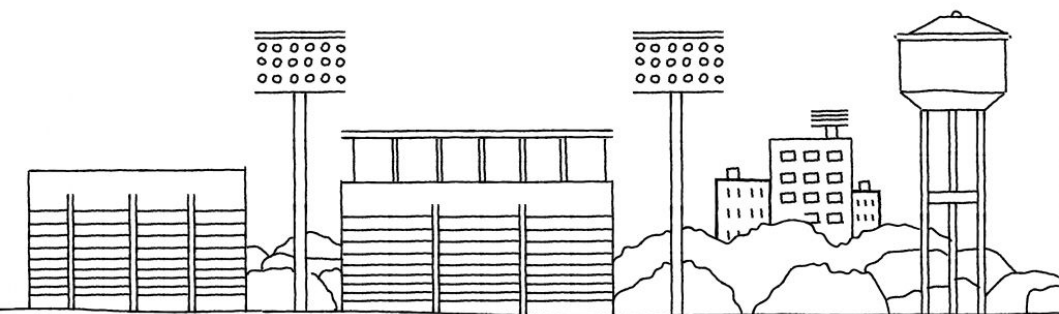

OESTE



MPT

Ministerio Público Tutelar
Poder Judicial de la Ciudad de Buenos Aires



ÍNDICE

OAD MATADEROS - LINIERS

35. SALUD

HOSPITALES PÚBLICOS DE LA ZONA

Hospital Donación Francisco Santojanni	35
Hospital General de Agudos P. Piñero	35
Hospital Vélez Sarsfield	35
Centro Odontológico Infantil (COI)	36

ATENCIÓN GENERAL

CeSACs (Centros de Salud y Acción Comunitaria)	36
CMB (Centros Médicos Barriales)	37

SALUD MENTAL / ADICCIONES

Hospitales	38
CIAC (Centros de Intervención y Atención Comunitaria)	38
CeSACs (Centros de Salud y Acción Comunitaria)	38
Centros de Día	39

40. EDUCACIÓN

Supervisión	40
EOE (Equipo de Orientación Escolar).....	41
Centros de Primera Infancia (CPI)	41
Centros Educativos para la prevención y atención a la primera infancia (CPAPI)	45
Centros de Apoyo Escolar Gratuitos	45
Educación Especial	46
Programa Alumnas/os Madres/Padres	46
Programas especiales para Adultos.....	47

49. RECREACIÓN-CULTURA-DEPORTES-FORMACIÓN LABORAL

Programa Adolescencia	49
-----------------------------	----

34 | GUÍA DE RECURSOS

OAD MATADEROS - LINIERS

Casas de los Niños y de los Adolescentes	49
Centro de Desarrollo Infantil (CED)	49
Centro de Atención Familiar (CAF)	50
Juegotecas barriales	50
Centros de Formación Profesional	51
Comedores Comunitarios	51

53. ACCESO A LA JUSTICIA /ATENCIÓN INTEGRAL DE DERECHOS

Ministerio Público Tutelar	53
Centros de Acceso a la Justicia (CAJ)	53
Agencias Territoriales de Acceso a la Justicia (ATAJO)	54
Unidades De Atención Integral (UDAI)	54
Servicios Sociales Zonales	54
Comisarias	55
Defensorías Zonales CDNNyA.....	55
Centro Integral de la Mujer (CIM)	56
Mediación Comunitaria	57



SALUD

HOSPITALES PÚBLICOS DE LA ZONA

Hospital Donación Francisco Santojanni

Dirección: Pilar 950, Mataderos

Tel: 4630-5509/5500 Guardia: 4630-5673/06/5536 / Servicio Social: 4630-5565 /4630-5595/ 4630-5555

Tipo de Atención: General.

Especialidades: Medicina General, Pediatría, Cardiología, Dermatología, Endocrinología, Foniatría, Fonoaudiología, Gastroenterología, Ginecología, Kinesiología, Nefrología, Neurología, Obstetricia, Oftalmología, Oncología, Otorrinolaringología, Proctología, Reumatología, Traumatología, Urología, Cirugía General, Psiquiatría.

Hospital General de Agudos P. Piñero

Dirección: Av. Varela 1301, Flores

Tel: 4631-8100/ 4631-0526 Guardia: 4631-5555 /Servicio Social: 4631-5053

Tipo de Atención: General.

Especialidades: Alergia, Medicina General, Pediatría, Cardiología, Dermatología, Endocrinología, Foniatría, Fonoaudiología, Gastroenterología, Ginecología, Kinesiología, Nefrología, Neurología, Obstetricia, Oftalmología, Oncología, Otorrinolaringología, Proctología, Reumatología, Traumatología, Urología, Cirugía General, Psiquiatría.

Hospital Vélez Sarsfield

Dirección: Pedro Calderón de la Barca 1550, Monte Castro

Tel: 4639-8700 al 05 / Guardia: 4639-8700 al 05 (Int. 342)

Tipo de Atención: General.

Especialidades: Medicina General, Pediatría, Cardiología, Dermatología, Endocrinología, Foniatría, Fonoaudiología, Gastroenterología, Ginecología, Kinesiología, Nefrología, Neurología, Obstetricia, Oftalmología, Oncología, Otorrinolaringología, Proctología, Reumatología, Traumatología, Urología, Cirugía General, Psiquiatría, Salud Mental Niños -Adolescentes - Adultos mayores).

36 | GUÍA DE RECURSOS

OAD MATADEROS - LINIERS

Centro Odontológico Infantil (COI)

Dirección: Av. De los Corrales y Carhué, Mataderos

Tel: 4687-0363

Destinatarios: Niñas/niños.

Tipo de Atención: Ambulatoria.

Especialidades: Odontología general, Odontopediatría.

ATENCIÓN GENERAL

CeSACs (Centros de Salud y Acción Comunitaria)

Son centros de atención primaria dependientes del Gobierno de la CABA.

CeSAC N° 4

Dirección: Av. J. B. Alberdi 6300, Mataderos

Tel: 4686-6660

Destinatarios: Toda la comunidad.

Tipo de Atención: Ambulatoria.

CeSAC N° 5

Dirección: Av. Piedrabuena 3140- Villa 15, Villa Lugano

Tel: 4686-4799/4687-1672

Destinatarios: Toda la comunidad.

Tipo de Atención: Ambulatoria.

CeSAC N° 7

Dirección: 2 de Abril de 1982 6850, Villa Lugano

Tel: 4602-5161/ 4601-2819

Destinatarios: Toda la comunidad.

Tipo de Atención: Ambulatoria.

CeSAC N° 14

Dirección: Horacio Casco 4446, Villa Lugano

Tel: 4602-6527/5928

Destinatarios: Toda la comunidad

Tipo de Atención: Ambulatoria.



CeSAC N° 28

Dirección: Cafayate 5388 (escuela 15), Villa Lugano

Tel: 4605-2148

Destinatarios: Toda la comunidad.

Tipo de Atención: Ambulatoria.

CeSAC N° 29

Dirección: Av. Dellepiane 6999, Barrio INTA, Villa Lugano

Tel: 4601-7973

Destinatarios: Toda la comunidad.

Tipo de Atención: Ambulatoria.

CMB (Centros Médicos Barriales)

CMB N° 3

Dirección: Av. Juan B Justo 9668, Liniers

Tel: 4644-5654

Destinatarios: Toda la comunidad.

Tipo de Atención: Ambulatoria.

Especialidades: Pediatría, Clínica médica, Tocoginecología.

CMB N° 7

Dirección: Martiniano Leguizamón 230, Villa Luro

Tel: 4642-5422

Destinatarios: Toda la comunidad.

Tipo de Atención: Ambulatoria.

Especialidades: Pediatría, Clínica médica, Tocoginecología.

CMB N° 20

Dirección: Araujo 1246, Mataderos

Tel: 4682-1802

Destinatarios: Toda la comunidad.

Tipo de Atención: Ambulatoria.

Especialidades: Pediatría, Clínica médica, Tocoginecología.

SALUD MENTAL / ADICCIONES

Hospital Vélez Sarsfield

Dirección: Pedro Calderón de la Barca 1550, Liniers

Tel: 4639-8700 al 05 / Guardia: 4639-8700 al 05 (Int. 342)

Tipo de Atención: General.

Especialidades: Además de las ya indicadas, Psiquiatría, Salud Mental Niños - Adolescentes -Adultos mayores.

CIAC (Centro de Intervención Asistencial Comunitaria).

En ellos se proporciona asistencia terapéutica y orientación a personas con consumo problemático de alcohol y otras sustancias psicoactivas. Orientación a familiares y allegados.

CeSAC N° 5

Dirección: Av. Piedrabuena 3140, Villa Lugano

Tel: 4686-4799/4687-1672

Atención: Miércoles y viernes de 13 a 16 hs.

CeSAC N° 29

Dirección: Dellepiane 6999,Barrio Inta

Tel: 4601-7973

Atención: Lunes a jueves de 12 a 16 hs.

CIAC | Ciudad Oculta - Villa 15

Dirección: Av. Piedrabuena 3200

Atención: Lunes 9 a 13 hs.

CIAC | Elefante Blanco

Dirección: Av. Piedrabuena 3300

Atención: lunes de 13 a 17 hs., miércoles y viernes de 14 a 17 hs.



CENTROS DE DÍA

Tratamiento e internación voluntaria de puertas abiertas. Derivación y seguimiento.

Casa Lucero

Dirección: Lacarra 3147

Tel: 4919-7547/ 6286

Destinatarios: Niñas/os y jóvenes hasta 21 años.

Casa Flores

Dirección: Esteban Bonorino 884

Tel: 4634-2655/ 56

Destinatarios: Niñas/os y jóvenes hasta 21 años.

EDUCACIÓN

SUPERVISIÓN

NIVEL INICIAL

Supervisión D.E. N° 13

Dirección: M. Artigas 5951

Tel: 4635-6257

Supervisión D.E. N° 20

Dirección: Lisandro de la Torre 2288

Tel: 4686-4985

Supervisión D.E. N° 21

Dirección: Chilavert 6090

Tel: 4605-1723

NIVEL PRIMARIO

Supervisión D.E. N° 13

Dirección: Manuel Artigas 5951

Tel: 4682-9849/ 0566 4635-5653

Supervisión D.E. N° 20

Dirección: Fonrouge 346

Tel: 4641-7247/ 1796

Supervisión D.E. N° 21

Dirección: Cnel. M. Chilavert 6090

Tel: 4605-1597/ 5860

NIVEL MEDIO

Supervisión Región N° 5 DE N°13, N° 19, N° 20, N° 21

Dirección: Murguiondo 1568

Tel: 4687-2400



EOE (EQUIPO DE ORIENTACIÓN ESCOLAR)

EOE D.E. N° 13

Dirección: Lacarra 1135
Tel: 4674-4833
Email: eoetrece@gmail.com

EOE D.E. N° 21

Dirección: Larrazábal 5004
Tel: 4604-1400
Email: eoe21@bue.edu.ar

EOE D.E. N° 20

Dirección: Fonrouge 346
Tel: 4641-7247/1796
Email: eoe20@bue.edu.ar

CPI (CENTROS DE PRIMERA INFANCIA)

Programa dependiente del Ministerio de Desarrollo Social. Dirigido a niñas y niños de 45 días a 4 años en situación de vulnerabilidad social que residen en la Ciudad de Buenos Aires.

Morroncitos

Dirección: Homero 873/5, Mataderos
Tel: 4635-8801

Atención: Lunes a viernes de 8 a 16 hs.

Actividades que realiza: Estimulación temprana, Adquisición de hábitos de higiene, Desarrollo psicomotriz, Actividades de juego, recreación y socialización.

Ositos Cariñosos

Dirección: Av. Dellepiane Norte y Gral. Paz, Villa Lugano

Atención: Lunes a viernes de 10 a 16 hs.

Actividades que realiza: Estimulación temprana, Adquisición de hábitos de higiene, Desarrollo psicomotriz, Actividades de juego, recreación y socialización.

42 | GUÍA DE RECURSOS

OAD MATADEROS - LINIERS

Proyecto de Vida

Dirección: Escalada 3037, Villa Lugano

Tel: 4601-6791

Atención: Lunes a viernes de 8.45 a 16 hs.

Actividades que realiza: Estimulación temprana, Adquisición de hábitos de higiene, Desarrollo psicomotriz, Actividades de juego, recreación y socialización.

Puentecito Latinoamericano

Dirección: Chilavert Mza. 28, Casa 25 (entrada por Pola), Villa Lugano

Actividades que realiza: Estimulación temprana, Adquisición de hábitos de higiene, Desarrollo psicomotriz, Actividades de juego, recreación y socialización.

Rayito de Esperanza

Dirección: Murguiondo 4469, Villa Lugano

Tel: 4601-3716

Atención: Lunes a viernes de 10 a 16 hs.

Actividades que realiza: Estimulación temprana, Adquisición de hábitos de higiene, Desarrollo psicomotriz, Actividades de juego, recreación y socialización.

Semillitas de Esperanza

Dirección: Dellepiane y Zinny 3965, Parque. Avellaneda

Tel: 4636-1917 / 4601-6791

Atención: Lunes a Viernes de 8.45 a 16 hs.

Actividades que realiza: Estimulación temprana, Adquisición de hábitos de higiene, Desarrollo psicomotriz, Actividades de juego, recreación y socialización.

Virgencita de Lujan

Dirección: Saravia 2335, Parque Avellaneda

Tel: 4635-7284

Atención: Lunes a viernes de 10 a 16 hs.

Actividades que realiza: Estimulación temprana, Adquisición de hábitos de higiene, Desarrollo psicomotriz, Actividades de juego, recreación y socialización.



Casita Azul y Blanca de los Duendes

Dirección: Av. Roca 5400 e/Larrazábal, Villa Lugano

Actividades que realiza: Estimulación temprana, Adquisición de hábitos de higiene, Desarrollo psicomotriz, Actividades de juego, recreación y socialización.

Conejo Travieso

Dirección: Saladillo 2449, Mataderos

Tel: 4687-0075

Atención: Lunes a viernes de 10 a 16 hs.

Actividades que realiza: Estimulación temprana, Adquisición de hábitos de higiene, Desarrollo psicomotriz, Actividades de juego, recreación y socialización.

Donde Brilla el Sol

Dirección: Av. Eva Perón 6600 Tira 3 Casa 36 - Mataderos

Tel: 4254-1754

Actividades que realiza: Estimulación temprana, Adquisición de hábitos de higiene, Desarrollo psicomotriz, Actividades de juego, recreación y socialización.

El Refugio de los Sueños

Dirección: Murguiondo 3915, Villa Lugano

Actividades que realiza: Estimulación temprana, Adquisición de hábitos de higiene, Desarrollo psicomotriz, Actividades de juego, recreación y socialización.

Gestitos

Dirección: Tapalqué 5226, Mataderos

Tel: 4682-1108

Actividades que realiza: Estimulación temprana, Adquisición de hábitos de higiene, Desarrollo psicomotriz, Actividades de juego, recreación y socialización.

La Mona Jacinta

Dirección: Av. Gral. Paz13088 / 90 - Villa Lugano

Actividades que realiza: Estimulación temprana, Adquisición de hábitos de higiene, Desarrollo psicomotriz, Actividades de juego, recreación y socialización.

44 | GUÍA DE RECURSOS

OAD MATADEROS - LINIERS

La Reina Batata

Dirección: Mozart y Echeandía 1891

Tel: 3530-2132

Atención: Lunes a viernes de 9 a 16.30 hs.

Actividades que realiza: Estimulación temprana, Adquisición de hábitos de higiene, Desarrollo psicomotriz, Actividades de juego, recreación y socialización.

La Tortuga Manuelita

Dirección: White 2212 - Parque. Avellaneda

Tel: 4601-2193

Atención: Lunes a viernes de 9 a 16.30 hs.

Actividades que realiza: Estimulación temprana, Adquisición de hábitos de higiene, Desarrollo psicomotriz, Actividades de juego, recreación y socialización.

Lunitas

Dirección: Lisandro de la Torre 4548, Villa Lugano

Actividades que realiza: Estimulación temprana, Adquisición de hábitos de higiene, Desarrollo psicomotriz, Actividades de juego, recreación y socialización.

Pequitas

Dirección: Esteves Sagui 19, Liniers

Tel: 4641-1094

Actividades que realiza: Estimulación temprana, Adquisición de hábitos de higiene, Desarrollo psicomotriz, Actividades de juego, recreación y socialización.

Madre de Dios

Dirección: Escalada 2350, Villa Lugano

Tel: 4635-7284

Atención: Lunes a viernes de 8.45 a 16 hs.

Actividades que realiza: Estimulación temprana, Adquisición de hábitos de higiene, Desarrollo psicomotriz, Actividades de juego, recreación y socialización.

La Buena Semilla

Dirección: Chilavert 4300, Mza.19, Casa 32, Villa Lugano



Tel: 4638-9484 / 4601-2193

Atención: Lunes a viernes de 8.45 a 16 hs.

Actividades que realiza: Estimulación temprana, Adquisición de hábitos de higiene, Desarrollo psicomotriz, Actividades de juego, recreación y socialización.

CEPAPI (CENTROS EDUCATIVOS PARA LA PREVENCIÓN Y ATENCIÓN DE LA PRIMERA INFANCIA)

Atienden a niñas y niños de 0 a 5 años con discapacidad que requieran de apoyos específicos para su inserción o reinserción en el sistema educativo.

CEPAPI IV (en CESAC N° 18)

Dirección: Miralla 3838, Villa 20, Villa Lugano

Tel: 4601-3404 / 4638-7226

Email: cepapi4@bue.edu.ar

CEPAPI VI (en Jardín de Infantes Integral N° 3)

Dirección: Av. Piedrabuena y Eva Perón, Villa Lugano

Tel: 4686-2565

Email: cepapi6@bue.edu.ar

CENTROS DE APOYO ESCOLAR GRATUITOS (PRIMARIA Y SECUNDARIA)

Biblioteca Popular Juan B. Rebaglati

Dirección: Pasaje La Facultad 1722, Parque Avellaneda

Atención: Martes y viernes de 10.30 a 19.30 hs.

Club Jóvenes Deportistas

Dirección: Soldado de la Frontera 5230, Villa Lugano

Atención: Martes y jueves de 16 a 19 hs.

Club Nueva Chicago

Dirección: Lisandro de la Torre 2280, Mataderos

Atención: Lunes y viernes de 16 a 19 hs.

46 | GUÍA DE RECURSOS

OAD MATADEROS - LINIERS

Lugano Futbol Club

Dirección: Lisandro de la Torre 4640, Villa Lugano

Atención: Lunes y viernes de 16.30 a 19.30 hs.

Club Juvenil de Liniers

Dirección: Onésimo Leguizamón 7362, Liniers

Atención: Lunes y viernes de 17 a 20 hs.

Club Alvear

Dirección: José Rodó 4190, Parque Avellaneda

Atención: Lunes y miércoles de 16.30 a 19.30 hs.

EDUCACIÓN ESPECIAL

Esta modalidad del sistema educativo apunta a la inclusión educativa de personas con discapacidad y/o alguna restricción cognitiva, sensorial, conductual o motora. Atiende tres ejes: instituciones, orientación e integración educativa.

Supervisión de Educación Especial (Escala fón A y B)

Dirección: San Blas 2238, Villa Gral. Mitre

Tel: 4581-8523

Email: seeea@bue.edu.ar y seeeb@bue.edu.ar

Supervisión de Educación Especial (Escala fón C)

Dirección: San Blas 2238, Villa Gral. Mitre

Tel: 4581-8523

Email: seeec@bue.edu.ar

PROGRAMA ALUMNAS/OS MADRES/PADRES

Programa destinado a madres/padres adolescentes para promover su continuidad en el sistema educativo. Dirigido a padres, madres, o embarazadas de 13 a 24 años. Su objetivo es enfatizar la importancia de finalizar la escuela secundaria.



Dirección: Cafayate 5115 (en Cens 67)

Tel: 4605-0682

Dirección: Riestra 5030 (en Escuela Media 4)

Tel: 4601-0067

Dirección: Larrazábal 5430 (en Escuela Media 6)

Tel: 4605-4683

PROGRAMAS ESPECIALES PARA ADULTOS

PAEBYT (Programa de Alfabetización Educación Básica y Trabajo)

Cuenta con Centros destinados a personas mayores de 14 años, sin alfabetizar. Brindan también capacitación laboral. Se otorgan certificados de estudios primarios. Amplitud horaria para cursar.

Parroquia San Cayetano.

Dirección: Cuzco 220, Liniers

Atención: Lunes, martes y jueves de 13 a 17.30 hs.

Sindicato de Empleados de Comercio de Liniers

Dirección: Ramón Falcón 6863

Atención: Lunes, martes, jueves de 17 a 21 hs.

Iglesia San Pantaleón

Dirección: Monte 6869, Mataderos.

Atención: Lunes, martes, jueves de 16 a 20 hs.

Elefante Blanco – Villa 15

Dirección: Piedrabuena 3200

Atención: Martes y jueves de 18 a 20 hs.

Cosechando Sueños – Villa 15

Dirección: La Rosa 6300

Atención: Lunes, martes, Jueves y viernes de 13 a 17 hs.

48 | GUÍA DE RECURSOS

OAD MATADEROS - LINIERS

Jardín Maternal “Sueñitos” – Villa 15

Dirección: L. Herrera 3460

Atención: Lunes, martes, jueves y viernes de 13.30 a 17.30 hs.

Comedor “Ositos Cariñosos” – Barrio Inta

Dirección: Dellepiane y Puente Madero

Atención: Lunes, martes, viernes de 8 a 12 hs.



RECREACIÓN-CULTURA-DEPORTES- FORMACIÓN LABORAL

PROGRAMA ADOLESCENCIA

Este Programa promueve la inclusión social a través de la participación en actividades culturales, deportivas, de ciencia y tecnología y de capacitación. Está dirigido a adolescentes entre 14 y 18 años en situación de vulnerabilidad social. El Programa puede extenderse hasta los 21 años atendiendo a su proceso de inclusión social.

Servicio Social Zonal N° 8

Dirección: Av. Fernández de la Cruz 4214 – Villa Lugano

Email: sszonal8@buenosaires.gob.ar

CASAS DE LOS NIÑOS Y DE LOS ADOLESCENTES

Están dirigidas a niñas, niños y adolescentes de 6 a 18 años residentes en la Ciudad de Buenos Aires. Tienen por objetivo crear espacios significativos para facilitar el ejercicio y promoción de sus derechos. Además, ofrecer una propuesta educativa integral, que a partir del desarrollo de distintos proyectos, favorezca un acompañamiento efectivo a las familias, a la educación formal y en el ingreso al mundo del trabajo en el caso de los adolescentes mayores.

“Lugano I y II”.

Dirección: Cafayate 5230, Villa Lugano

Tel: 4124-5912.

Atención: Lunes a viernes de 9 a 18 hs.

CEDI (CENTRO DE DESARROLLO INFANTIL)

Está dirigido a niñas y niños desde 45 días a 3 años. Promueve el desarrollo de la primera infancia a través de la estimulación, las actividades educativas y lúdicas, como así también del acompañamiento a las familias. Se realizan actividades referidas al desarrollo psicopedagógico, la promoción de la lectura, el juego y el desarrollo artístico y recreativo.

50 | GUÍA DE RECURSOS

OAD MATADEROS - LINIERS

CEDI Copello

Dirección: Dellepiane Norte 4800

Tel: 4602-4740

CAF (CENTRO DE ATENCIÓN FAMILAR)

Tiene como fin promover el desarrollo integral de niñas, niños y adolescentes mediante su inclusión en espacios institucionales de socialización. Está dirigido a niñas y niños desde 45 días hasta 12 años, adolescentes, jóvenes y sus familias.

CAF "Bartolomé Mitre"

Dirección: Larraya 4370, Villa Lugano.

CAF N° 8.

Dirección: Piedrabuena 3741, Villa Lugano

JUEGOTECAS BARRIALES

Son espacios dedicados a actividades lúdicas creativas con el objetivo de contribuir al desarrollo integral de los niñas y niños entre 3 y 13 años que vivan en la CABA. Dirigido también a sus familias, a instituciones de la comunidad y a organizaciones sociales.

La voluntad del Cielo

Dirección: Eva Perón 6600, Villa 15 - Villa Lugano

Nuestra Señora del Carmen

Dirección: Lisandro de la Torre 5351, Villa 15 - Villa Lugano

San Cayetano

Dirección: Manzanas 5 y 8, Barrio Inta - Villa Lugano

Juegoteca Liniers

Dirección: Félix Origone 946, Liniers



CENTROS DE FORMACIÓN PROFESIONAL

Destinados a personas mayores de 14 años. La duración de los cursos varía según la especialidad elegida. Otorgan certificados oficiales.

CFP N° 4 “Justo Juárez”

Dirección: Carhué 2970, Mataderos

Teléfono: 4686-2196

CFP N° 10 “Raúl Scalabrini Ortiz”

Dirección: Cnel. Falcón 6863, Liniers

Tel: 4641-9299

COMEDORES COMUNITARIOS

(Programa Apoyo a Grupos Comunitarios)

Buscan cubrir la necesidad alimentaria a personas en situación de vulnerabilidad social.

Dirección: Piedras 1281

Tel: 4307-2108

Atención: Lunes a viernes de 8 a 17 hs.

Comedor Comunitario 7 Esquinas

Dirección: Av. Escalada 785, Mataderos

Comedor Comunitario Nahuel Moreno

Dirección: Directorio 4448, Mataderos

Comedor Comunitario Manuelita - Barrio Cildáñez

Dirección: White 2212, Pque. Avellaneda

Tel: 4601-2193

Atención: Almuerzo 12 y 13 hs, merienda 17 hs.

Comedor Color Esperanza - Barrio Cildáñez

Dirección: White 2247

52 | GUÍA DE RECURSOS

OAD MATADEROS - LINIERS

Merendero La Candela - Barrio Cildáñez

Dirección: White 2310

Tel: 4601-0118

Atención: Lunes a viernes de 17 a 18.30 hs.

Comedor Emanuel - Villa 15

Dirección: Manzana 5

Comedor de Petrona - Villa 15

Dirección: Manzana 30

Comedor Haccore - Villa 15

Dirección: Echandía 6041

Comedor Ositos Cariñosos - Barrio Inta

Dirección: Av. Dellepiane Norte y Gral. Paz



ACCESO A LA JUSTICIA / ATENCIÓN INTEGRAL DE DERECHOS

MINISTERIO PÚBLICO TUTELAR

Oficina de Atención Descentralizada – OAD Mataderos - Liniers

Dirección: Cnel. Cárdenas 2707/09

Tel: 4686-5872/6102/6190/6195 - **Cel:** 15 3697-5110

Atención: Lunes a viernes de 9 a 16 hs.

Sitio web: www.mptutelar.gob.ar

Mail: oad-mataderos-liniers@jusbaire.gov.ar

Destinatarios: Niña/os, adolescentes y personas con padecimiento en su salud mental.

Tipo de Servicio: Promoción, información, orientación y asesoramiento en materia de acceso a la justicia y derechos.

CAJ (CENTROS DE ACCESO A LA JUSTICIA)

Son unidades operativas dependientes del Ministerio de Justicia de la Nación. En ellos se brinda: Mediación, Asesoría jurídica, Asesoría psicológica, Servicio social, AUH, Tramitación de DNI, Eximición de tasa migratoria, Defensoría de Nación (patrocinio).

CAJ Iglesia San Cayetano

Dirección: Cuzco 220, Liniers

Atención: Lunes a viernes a 9 a 16 hs.

Sede Club Nuestra Sra. Del Carmen

Dirección: Manzana 8, casa 1 (e/Hubac y Pilar), Villa 15

Atención: Lunes, martes, jueves y viernes de 9 a 16 hs.

Centro Misionero Cristo Resucitado

Dirección: Manzana 3, calle Los Robles, Barrio Inta

Atención: Lunes a viernes 10 a 6 hs.

ATAJO (AGENCIAS TERRITORIALES DE ACCESO A LA JUSTICIA)

Dependen del Ministerio Público Fiscal de la Nación; están dirigidas a toda la comunidad y brindan asesoramiento jurídico gratuito (violencia familiar, institucional, laboral) así como también actividades de promoción de derechos para fortalecer los vínculos comunitarios y consolidar los canales de comunicación entre el Ministerio Público y la comunidad.

ATAJO Villa 15

Dirección: Manzana 28, casa 16 SUM

Atención: Lunes a viernes de 9.30 a 15 hs.

UDAI (UNIDADES DE ATENCIÓN INTEGRAL)

Son las dependencias de ANSES para la atención del público en general. Se pueden realizar todos los trámites relacionados con la Seguridad Social y recibir asesoramiento sobre prestaciones y servicios que brinda Anses.

UDAI Liniers

Dirección: Av. General Paz 10.658

Atención: Lunes a viernes de 8 a 14 hs.

UDAI Villa Lugano

Dirección: Sayos 5654

Atención: Lunes a viernes de 8 a 14 hs.

SERVICIOS SOCIALES ZONALES

Tienen como principal objetivo atender a aquellas personas que se encuentran en situación de vulnerabilidad social. Entre otros servicios brindan: inscripción al programa Ticket Social, Nuestras Familias; recepción de recibos de subsidio habitacional y acompañamiento familiar; gestión de trámites de exención de pago en el Registro Civil (renovación de DNI, rectificación de datos, búsqueda de partidas); asesoramiento en temas y trámites migratorios de residentes provenientes de países del Mercosur; inicio de trámite de Certificado de Discapacidad.



Servicio Social Zonal 8 y 9

Dirección: F. Fernández de la Cruz 4214, Villa Lugano

Email: sszonal8@buenosaires.gob.ar / sszonal9@buenosaires.gob.ar

Atención: Lunes a viernes de 9 a 16 hs.

COMISARÍAS

Comisaria N° 40

Dirección: Remedios 3748, Parque Avellaneda

Tel: 4671-3333

Comisaria N° 42

Dirección: Av. Lisandro de la Torre 2343, Liniers

Tel: 4687-3333

Comisaria N° 48

Dirección: Martiniano Leguizamón 4347, Villa Lugano

Tel: 4602-3333

Comisaria N° 52

Dirección: Ana Díaz y Cafayate, Villa Lugano

Tel: 4605-9482

Unidad de Orientación y Denuncia del Ministerio Público Fiscal

En estas Oficinas se pueden denunciar delitos, contravenciones y faltas.

Sede Villa Lugano

Dirección: José León Suarez 5088

Tel: 4601 2358

DEFENSORÍAS ZONALES

Consejo de Derechos de Niñas, Niños y Adolescentes

Son organismos descentralizados que funcionan en las Comunas de la Ciudad como consultorías para chicas y chicos que tienen alguna duda, inquietud o problema con sus derechos. Están formadas por equipos interdisciplinarios,

56 | GUÍA DE RECURSOS

OAD MATADEROS - LINIERS

integrados por trabajadores sociales, psicólogos, abogados y promotores de derechos.

Defensoría Zonal Comuna N° 8

Dirección: Cafayate 5230, Villa Lugano

Tel: 4605-5741 / 4604 – 0590

Defensoría Zonal Comuna N° 9

Dirección: Pieres 376 Dto. "B", Mataderos

Tel: 4643 - 1572 / 4642 – 3321

Atención: Lunes a viernes de 9 a 16 hs.

CIM (CENTRO INTEGRAL DE LA MUJER)

Orienta sus acciones hacia la prevención y concientización de la violencia de género y la promoción de la salud integral de las mujeres a través de actividades que promuevan el desarrollo de sus potencialidades.

CIM María Gallego

Dirección: Av. Francisco Beiró 5229, Villa Devoto

Tel: 4568-1245

Atención: Lunes a viernes de 8 a 17 hs.

Email: cim_mgallego@buenosaires.gob.ar

CIM Minerva Mirabal

Dirección: Av. Francisco Fernández de la Cruz 4208, Villa Lugano

Tel: 4933-9530.

Atención: Lunes a viernes de 8:30 a 15:30 hs.

Email: cim_vlugano@buenosaires.gob.ar

CIM Centro Proteger Lugano N° 8

Dirección: Av. Roca 5252, Villa Lugano



MEDIACIÓN COMUNITARIA

La mediación comunitaria es un servicio gratuito ofrecido por el Gobierno de la Ciudad Autónoma de Buenos Aires que busca otorgar un espacio de diálogo directo y participativo entre dos o más personas que tienen un conflicto.

Un tercero neutral, el mediador, facilita la comunicación entre las partes y las acompaña en la búsqueda de un acuerdo. El GCBA ofrece el servicio de mediación para solucionar conflictos entre vecinos.

Sede Comunal N° 8

Dirección: Av. Roca 5252, Villa Lugano.

Tel: 4605-1735/2631

Sede Comunal N° 9

Dirección: Timoteo Gordillo 2212

Tel: 4687-2569/2570/2512.

Subsede Comunal N° 9

Dirección: Av. Directorio 4360.

Tel: 4671.0804/ 4636-2022

También se ofrece este servicio en las siguientes Unidades Territoriales de Inclusión Urbana (UTIU):

UTIU N° 8 y N° 9 Oeste - INTA

Dirección: Los Robles y Pasaje Palo Santo

UTIU N° 8 Sur

Dirección: Av. Escalada 3850

UTIU N° 8 y N° 9 Este

Dirección: Av. San Juan Bautista de la Salle y Av. Derqui, Cildañez

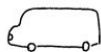

OFICINA PALERMO

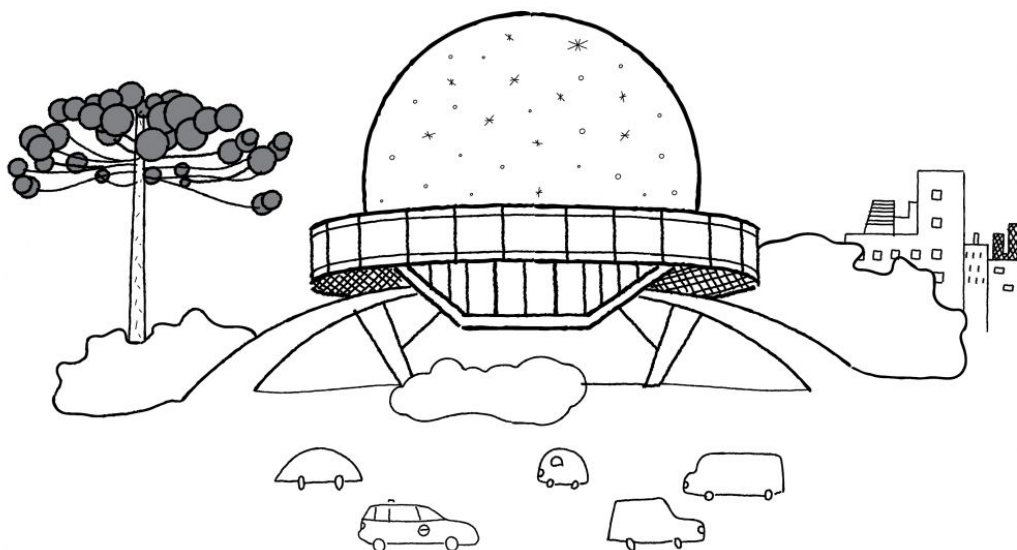

MPT

Ministerio Público Tutelar
Poder Judicial de la Ciudad de Buenos Aires



ÍNDICE

OAD PALERMO

63. SALUD

HOSPITALES PÚBLICOS DE LA ZONA

Hospital General de Agudos “Dr. J. A. Fernández”	63
Hospital General de Niños “Ricardo Gutiérrez”	63
Hospital “Bernardino Rivadavia”	63
Hospital General de Agudos “Carlos G. Durand”	64
Hospital General de Agudos “Dr. Ignacio Pirovano”	64

ATENCIÓN GENERAL

Instituto de Rehabilitación Psicofísica (IREP)	64
Centros de Salud Mental	65
CeSACs (Centros de Salud y Acción Comunitaria)	65
CMB (Centros Médicos Barriales)	68
Estaciones Saludables	68
Cobertura Porteña	71
CEDIS – DGNyA CABA	72
Villa 31 y 31 BIS	72

SALUD MENTAL / ADICCIONES

Dirección General de Políticas Sociales en Adicciones, Asistencia a Personas con Problemas de Consumo de Sustancias Adictivas	75
Hospitales y Centros de Día	75
Centros de Salud Mental	76
SEDRONAR.....	77
Villa 31 y 31 BIS	77

78. EDUCACIÓN

Supervisión	78
Educación Especial	78
Equipo de Orientación Escolar (E.O.E.).....	79

62 | GUÍA DE RECURSOS

OAD PALERMO

Centros de Primera Infancia (CPI)	80
Educación Complementaria	80
Grados de Nivelación	81
Villa 31 y 31 BIS	81

84. RECREACIÓN-CULTURA-DEPORTES-FORMACIÓN LABORAL

Club BA Sede KDT	84
Actividades deportivas en Polideportivos y Parques.....	84
Villa 31 y 31 BIS	84

88. ACCESO A LA JUSTICIA /ATENCIÓN INTEGRAL DE DERECHOS

Ministerio Público Tutelar	88
Centro Integral de la Mujer (CIM)	88
Servicios Jurídicos Gratuitos	88
UOD Unidad de Orientacion y Denuncia - Zona Norte	
Ministerio Público Fiscal CABA	89
Villa 31 y 31 BIS	90



SALUD

HOSPITALES PÚBLICOS DE LA ZONA

Hospital General de Agudos “Dr. J. A. Fernández”

Dirección: Cerviño 3356

Tel: 4808-2600

Tipo de Atención: Alta complejidad para la atención de pacientes agudos.

Especialidades: Clínica Médica, Cardiología, Salud Mental, Adicciones, Cirugía General, Urología, Neurocirugía, Ortopedia y Traumatología, Quemados, Ginecología, Obstetricia, Pediatría, Neonatología y Urgencia.

Hospital General de Niños “Ricardo Gutiérrez”

Dirección: Gallo 1330

Tel: 4962-9247/48

Tipo de Atención: Atención integral de niños y adolescentes hasta los 19 años.

Especialidades: Unidad de Salud Mental, Guardia Salud Mental 24 hs., Alergia, Cardiología, Clínica Pediátrica, Dermatología, Endocrinología, Fisioterapia, Foniatría, Fonoaudiología, Gastroenterología, Kinesiología, Nefrología, Neonatología, Neumonología, Neurología, Oftalmología, Oncología, Otorrinolaringología, Psiquiatría, Traumatología, Toxicología, Hospital de día.

Hospital “Bernardino Rivadavia”

Dirección: Avenida Las Heras 2670

Tel: 4809-2000, Fax: 4802-2721

Tipo de Atención: General.

Especialidades: Clínica Médica, Salud Mental infanto juvenil/adultos mayores, Adicciones, Especialidades Médicas Pediátricas, Dermatología, Endocrinología, Gastroenterología, Ginecología, Infectología, Medicina, Nefrología, Neumonología, Neurocirugía, Neurología, Nutrición, Obstetricia, Oftalmología, Oncología, Otorrinolaringología, Ortopedia y Traumatología, Patología Cervical, Patología Mamaria, Planificación Familiar, Proctología, Psiquiatría, Reumatología, Telecobaltoterapia, Urodinamia, Urología.

Hospital General de Agudos “Carlos G. Durand”

Dirección: Av. Díaz Vélez 5044

Tel: 4982 5555/5655/1050

Tipo de Atención: General.

Especialidades: Clínica Médica, Endocrinología, Ginecología, Kinesiología, Neumonología, Obstetricia, Oftalmología, Proctología, Reumatología, Cirugía General, Salud Mental, Trastornos Alimenticios, Violencia Familiar, VIH/Sida.

Hospital General de Agudos “Dr. Ignacio Pirovano”

Dirección: Monroe 3555

Tel: 4542-5594

Tipo de Atención: General.

Especialidades: Alergia, Cardiología, Clínica Médica, Dermatología, Endocrinología, Fisioterapia, Foniatría, Fonoaudiología, Gastroenterología, Ginecología, Kinesiología, Neumonología, Neurología, Obstetricia, Oftalmología, Oncología, Otorrinolaringología, Proctología, Psiquiatría, Reumatología, Traumatología, Urología, Cirugía General. **Especialidades médicas pediátricas:** Cardiología, Clínica Pediátrica, Fisioterapia, Foniatría, Fonoaudiología, Kinesiología, Neonatología, Neumonología, Oncología, Otorrinolaringología. Salud Mental infanto- juvenil.

ATENCIÓN GENERAL

Instituto de Rehabilitación Psicofísica - IREP

Dirección: Echeverría 955

Tel: 4781-6071 al 74 - 4706-2218/19/28/24

Destinatarios: General.

Tipo de Atención: Atención de patologías y discapacidades relacionadas con el aparato locomotor. Consultorios externos, diagnóstico y tratamiento en pacientes ambulatorios e internados con historia clínica en la institución. Internación programada según criterios de admisión.

Especialidades: Fisiatría, Hemiplejía-Factores de riesgo para ACV, Parálisis Cerebral, Enfermedades Neuromusculares, Neuro-ortopedia, Clínica Médica, Psiquiatría, Pediatría, Reumatología-Artritis Temprana.



CENTROS DE SALUD MENTAL

Centro de Salud Mental N°1 “Dr. Hugo Rosarios”

Dirección: Manuela Pedraza 1558

Tel: 1558 4702-9657/7817/7489

Destinatarios: Niñas, niños y adolescentes.

Tipo de Atención: Atención integral a pacientes con trastornos mentales severos o en situaciones complejas de sufrimiento psíquico.

Especialidades: Salud Mental, Adicciones, Internación psiquiátrica de niñas y niños.

Centro de Salud Mental N°3 “Dr. Arturo Ameghino”

Dirección: Av. Córdoba 3120

Tel: 4862-1202

Destinatarios: General.

Tipo de Atención: Cuenta con profesionales psicólogos, médicos, fonoaudiólogos, psicopedagogas, asistentes sociales, enfermeros, como así también personal administrativo que trabaja en los diferentes Equipos y Servicios: Adultos y Gerontes, Alcoholismo, Bulimia y Anorexia, Emergencias, Grupo, Hospital de día, Infanto-Juvenil, Pareja y Familia, Prevención, Adicciones.

Especialidades: Psiquiatría, Psicopatología, Atención ambulatoria, Hospital de día, Tratamiento, Medicina preventiva.

CESACS (CENTROS DE SALUD Y ACCIÓN COMUNITARIA)

Son centros de atención primaria dependientes del Gobierno de la CABA.

CeSAC N° 12

Dirección: Av. Olazábal 3960

Tel: 4543-2494

Destinatarios: General.

Tipo de Atención: Establecimiento de salud sin internación de diagnóstico y tratamiento.

Especialidades: Clínica Médica, Fonoaudiología, Nutrición, Odontología, Salud Comunitaria, Tercera Edad, Salud Escolar, Procreación Responsable, Vigilancia

66 | GUÍA DE RECURSOS

OAD PALERMO

Epidemiológica Materno infantil, Psicopedagogía, Trabajo Social, Pediatría, Psicología, Tocoginecología.

CeSAC N° 17

Dirección: El Salvador 4087

Tel: 4862-1886

Destinatarios: General.

Tipo de Atención: Establecimiento de salud sin internación de diagnóstico y tratamiento.

Especialidades: Pediatría, Clínica Médica, Obstetricia, Ginecología, Extracción de Laboratorio, Realización de Pap y Colposcopia, Enfermería y Vacunatorio, Psicopedagogía, Fonoaudiología, Psicología, Servicio Social, Orientación Vocacional. **Programas:** Salud Sexual, Materno infantil, Dación de Leche, Inmunizaciones.

CeSAC N° 21

Dirección: Gendarmería Nacional 522

Tel: 4313-6985

Destinatarios: General.

Tipo de Atención: Establecimiento de salud sin internación de diagnóstico y tratamiento.

Especialidades: Clínica Médica, Ecografía, Enfermería, Fisiatría, Medicina general y/o familiar, Diagnóstico por Imágenes, Nutrición, Obstetricia, Odontología, Pediatría, Psicología, Psicopedagogía, Psiquiatría, Tocoginecología, Trabajo social. **Programas:** Materno Infante Juvenil, Dación de Leche, Salud Sexual, Inmunizaciones, Vigilancia Epidemiológica, Tuberculosis, Diabetes, Promotores de Salud, Hipertensión.

CeSAC N° 25

Dirección: Paseo E.U. del Brasil y Avda. Antártida Argentina

Tel: 4315-1553

Destinatarios: General.

Tipo de Atención: Establecimiento de salud sin internación de diagnóstico y tratamiento.

Especialidades: Clínica Médica, Pediatría, Tocoginecología, Psicología, Trabajo



Social, Obstetricia, Psicología Infantil, Psicología Adulto, Psicopedagogía. **Programas:** Salud Comunitaria, Salud Escolar, Vigilancia Epidemiológica, Inmunizaciones, Tuberculosis, SIDA, Procreación Responsable, Materno Infantil, Niño sano, Control de Diabetes e Hipertensión Arterial, Detección precoz del Cáncer de cuello uterino. **Talleres:** Salud Sexual, Preconcepcionales, Hábitos Saludables.

CeSAC N° 26

Dirección: Gurruchaga 1939

Tel: 4897-2156

Destinatarios: General.

Tipo de Atención: Establecimiento de salud sin internación de diagnóstico y tratamiento.

Especialidades: Clínica Médica, Pediatría, Tocoginecología, Psicología, Trabajo Social, Obstetricia, Grupos de Trabajo, Charlas Mensuales, Talleres, Seguimiento de Pacientes bajo Programa, Jornadas, Seguimiento Domiciliario, Intervención en Problemáticas Judiciales, Taller de psicoprofilaxis para el parto. Un sábado por mes se realizan talleres para niños y vacunación.

CeSAC N° 27

Dirección: Arias 3783

Tel: 4543-2998

Destinatarios: General.

Tipo de Atención: Establecimiento de salud sin internación de diagnóstico y tratamiento.

Especialidades: Clínica Médica, Enfermería, Farmacéutico, Fonoaudiología, Psiquiatría, Nutrición, Obstetricia, Odontología, Pediatría, Psicología, Psicopedagogía, Tocoginecología, Trabajo Social.

CeSAC N° 33

Dirección: Córdoba 5741

Tel: 5197-5078 / 5079

Destinatarios: General.

Tipo de Atención: Establecimiento de salud sin internación, de diagnóstico y tratamiento.

Especialidades: Clínica Médica, Ecografía, Fonoaudiología, Nutrición, Odontología, Pediatría, Psicología, Psiquiatría, Servicio social, Tocoginecología. **Programas:** Salud Mental: Psicología y Psiquiatría. Servicio Social, Talleres de alimentación saludable para niños, Talleres en escuelas sobre alimentación saludable para los alumnos y para los padres, Talleres de violencia, 3era. edad, Taller de juegos, Problemáticas de embarazo, Diabetes, Hipertensión.

CMBS (CENTROS MÉDICOS BARRIALES)

CMB N° 17

Dirección: Miller 3192

Tel: 4541-9384

Destinatarios: General.

Tipo de Atención: Establecimiento de salud sin internación, de diagnóstico y tratamiento.

Especialidades: Clínica Médica, Pediatría, Tocoginecología. Se desarrollan actividades grupales de prevención y promoción de la salud.

CMB N° 22

Dirección: Aráoz 2686

Tel: 4832-0300

Destinatarios: General.

Tipo de Atención: Establecimiento de salud sin internación, de diagnóstico y tratamiento.

Especialidades: Clínica Médica, Pediatría, Tocoginecología. Se desarrollan actividades grupales de prevención y promoción de la salud.

CMB N° 26

Dirección: Guayra 2193

Tel: 4701-6467

Destinatarios: General.

Tipo de Atención: Establecimiento de salud sin internación, de diagnóstico y tratamiento.

Especialidades: Clínica Médica, Pediatría, Tocoginecología. Se desarrollan actividades grupales de prevención y promoción de la salud.



CMB N° 27

Dirección: Antezana 340

Tel: 4854-8737

Destinatarios: General.

Tipo de Atención: Establecimiento de salud sin internación, de diagnóstico y tratamiento.

Especialidades: Clínica Médica, Pediatría, Tocoginecología. Se desarrollan actividades grupales de prevención y promoción de la salud.

CMB N° 33

Dirección: Crámer 4354

Tel: 4702-5661

Destinatarios: General.

Tipo de Atención: Establecimiento de salud sin internación, de diagnóstico y tratamiento.

Especialidades: Clínica Médica, Pediatría, Tocoginecología. Se desarrollan actividades grupales de prevención y promoción de la salud.

CMB N° 36

Dirección: Burela 1604

Tel: 4524-7685

Destinatarios: General.

Tipo de Atención: Establecimiento de salud sin internación, de diagnóstico y tratamiento.

Especialidades: Clínica Médica, Pediatría, Tocoginecología. Se desarrollan actividades grupales de prevención y promoción de la salud.

ESTACIONES SALUDABLES

Estación Saludable Rosedal

Dirección: Iraola y Av. Sarmiento

Destinatarios: General.

Atención: Lunes a viernes de 8 a 12 hs. y 15 a 19 hs.

Sábados, domingos y feriados de 9:30 a 18:30 hs.

Servicios: Peso, talla, glucemia, presión arterial, Consejería en alimentación, actividad física, actividades para niños (Juegotecas), actividades para adultos mayores, casilleros y cambiadores.

70 | GUÍA DE RECURSOS

OAD PALERMO

Estación Saludable Puente Pacífico

Dirección: Av. Santa Fe y Av. Bullrich

Destinatarios: General.

Atención: Lunes a viernes de 9 a 17 hs.

Servicios: Peso, talla, glucemia, presión arterial.

Estación Saludable Retiro

Dirección: Av. Ramos Mejía y Av. Del Libertador

Destinatarios: General.

Atención: Lunes a viernes de 9 a 17 hs.

Servicios: Peso, talla, glucemia, presión arterial.

Estación Saludable Parque Las Heras

Dirección: Av. Coronel Díaz y French

Destinatarios: General.

Atención: Sábados, domingos y feriados de 9 a 13.30 hs.

Servicios: Peso, talla, glucemia, presión arterial, actividades de adultos mayores.

Estación Saludable Lago de Palermo

Dirección: Andrés Bello casi esq. Ernesto Tornquist

Destinatarios: General.

Atención: Lunes a viernes de 8 a 12 hs. y 15 a 19 hs.

Sábados, domingos y feriados de 9:30 a 18:30 hs.

Servicios: Peso, talla, glucemia, presión arterial, consejería en alimentación, actividad física, actividades para niños (juegotecas), actividades para adultos mayores, casilleros y cambiadores.

Estación Saludable La Redonda

Dirección: Av. Juramento y Vuelta de Obligado

Destinatarios: General.

Atención: Sábados, domingos y feriados 8.30 a 13.00 hs.

Servicios: Peso, talla, glucemia, presión arterial.



Estación Saludable Parque Saavedra

Dirección: Av. García del Río y Av. Melián.

Destinatarios: General.

Atención: Lunes a viernes de 8 a 12 hs. y 15 a 19 hs.

Sábados, domingos y feriados de 9:30 a 18:30 hs.

Servicios: Peso, talla, glucemia, presión arterial, consejería en alimentación, actividad física, actividades para niños (juegotecas), actividades para adultos mayores, casilleros y cambiadores.

COBERTURA PORTEÑA

Dirección: Hospital Pirovano – Hospital Fernández – Hospital Rivadavia – Hospital Durand

Tel: 147 de lunes a viernes de 7.45 a 24 hs. | Sábado, domingo y feriados de 8 a 14 hs.

Web: Chat con un operador del 147 en www.buenosaires.gob.ar/ba147.

Destinatarios: Está dirigido a todas aquellas personas que no posean cobertura médica (ni prepaga, ni obra social) y que acrediten residencia habitual y permanente en la Ciudad de Buenos Aires.

Atención: Turnos protegidos para las derivaciones con las especialidades del hospital en el que se atiende el beneficiario, que derive el profesional de Cobertura Porteña de Salud (COPS), tramitada por la Coordinación Médica de COPS, en la oficina en el hospital. El profesional de Cobertura Porteña (COPS) atenderá en los Centros médicos de cada barrio y/o consultorios particulares cercanos al domicilio del beneficiario.

Expendio de medicamentos con cobertura del 100% a los beneficiarios de Cobertura de Salud en una red de 53 farmacias con amplio horario de atención en la Ciudad de Buenos Aires. Asimismo cumpliendo los requisitos necesarios, se podrá retirar leche entera en polvo de cualquier Centro de Salud (CeSAC), del Área Hospitalaria donde se atiende el beneficiario.

CEDIS – DGNYA CABA

CEDIS – DGNyA CABA Saavedra | Centros de Desarrollo Infantil

Dirección: Pinto 3910

Tel: 4543-6049 / Lunes a Viernes de 8 a 15 hs.

Destinatarios: Niñas y niños entre 45 días y 3 años, pertenecientes a familias en situación de vulnerabilidad social, residentes en la Ciudad de Buenos Aires o cuyos responsables adultos trabajen en la misma.

Servicios: Estimular el desarrollo integral. Brindar un ambiente de protección, confianza y seguridad.

Especialidades: Promueven el desarrollo de la primera infancia a través de la estimulación, las actividades educativas y lúdicas, como así también del acompañamiento a las familias.

CEDIS – DGNyA CABA Chacarita | Centros de Desarrollo Infantil

Dirección: Giribone 976

Tel: 4551-3315 / Lunes a Viernes de 8.30 a 15.30 hs.

Destinatarios: Niñas y niños entre 45 días y 3 años, pertenecientes a familias en situación de vulnerabilidad social, residentes en la Ciudad de Buenos Aires o cuyos responsables adultos trabajen en la misma.

Servicios: Estimular el desarrollo integral. Brindar un ambiente de protección, confianza y seguridad.

Especialidades: Promueven el desarrollo de la primera infancia a través de la estimulación, las actividades educativas y lúdicas, como así también del acompañamiento a las familias.

Centro de Día N° 9 y N° 13

Dirección: Paraguay 5170

Tel: 4771-1983 / Lunes a Viernes de 9 a 16 hs.

Tipo de Atención: Orientación psicológica, social y jurídica. Talleres.

Especialidades: Prestación a adultos mayores, ofreciendo propuestas de actividades en las áreas reflexiva, recreativa, cultural, corporal y de la esfera cognitiva.



Centro de Día N° 13 | Club Fin de Semana

Dirección: Paraguay 5170

Tel: 4771-1983 / Sabados de 9 a 15 hs.

Tipo de Atención: Talleres.

Especialidades: Prestación a adultos mayores, ofreciendo propuestas de actividades en las áreas reflexiva, recreativa, cultural, corporal y de la esfera cognitiva.

Parador Retiro | Parador Nocturno

Dirección General de Atención Inmediata GCBA

Dirección: Gendarmería Nacional 552

Tel: 4893-1940 / 365 días al año de 18 a 8 hs.

Destinatarios: Hombres solos, mayores de 18 años en situación de calle y sin recursos que requieran solución provisoria con carácter de emergencia.

Tipo de Atención: Servicio de pernocte, higiene personal, asesoramiento profesional interdisciplinario.

Especialidades: Situación de calle.

VILLA 31 Y 31 BIS

CeSAC N° 21 | Centro de Salud y Acción Comunitaria

Dirección: Gendarmería Nacional 522

Tel: 4313-6985

Destinatarios: Población general.

Tipo de Atención: General.

Especialidades: Clínica médica, Medicina general y familiar, Medico diagnóstico por Imágenes, Nutrición, Obstetricia, Odontología, Pediatría, Psicología, Psicopedagogía, Psiquiatría, Tocoginecología, Trabajo social.

CeSAC N° 25 | Centro de Salud y Acción Comunitaria

Dirección: Paseo E.U. del Brasil y Avda. Antártida Argentina

Tel: 4315-1553

Destinatarios: Población general.

Tipo de Atención: General.

Especialidades: Clínica Médica, Pediatría, Tocoginecología, Psicología, Trabajo

74 | GUÍA DE RECURSOS

OAD PALERMO

Social, Obstetricia, Psicología Infantil, Psicología Adulto, Psicopedagogía.

Unidad Sanitaria Móvil

Dirección: Villa 31 Av. Gendarmería Nacional frente a CeSAC 21

Tel: 4123-3189

Destinatarios: Población general.

Tipo de Atención: Primaria.

Koynos | Asociación de profesionales para la comunidad

Dirección: Capilla de Caacupé

Atención: Sábado de 15.30 a 17.30 hs.

Tipo de Atención: Salud Mental.

Especialidades: Entrevistas psicológicas, Tests, Diagnósticos psicológicos, Tratamientos.



SALUD MENTAL / ADICCIONES

Dirección General de Políticas Sociales en Adicciones, Asistencia a Personas con Problemas de Consumo de Sustancias Adictivas.

Dirección: Coronel Díaz y Beruti

Piedras 1281 PB, oficina 102 (Centro de admisiones y consultas)

Tel: 4303-1393 / 4361-6543

Destinatarios: Jóvenes con domicilio en la Ciudad Autónoma de Buenos Aires que no tengan obra social, son entrevistados por psicólogos y se le gestionan becas para tratamientos en Centros del Gobierno de la Ciudad u otros con los cuales firmó convenios.

Atención: Lunes a viernes de 11 a 18 hs.

Especialidades: Adicciones. Salud Mental.

Hospital General de Agudos “Dr. Juan A. Fernández”

Dirección: Cerviño 3356

Tel: 4808-2600/2650

Atención: Lunes, martes, jueves y viernes de 9 a 11:30 hs. Miércoles 15 hs.

Destinatarios: Urgencia Toxicológica: Guardia 24 hs.

Tipo de Atención: Urgencia, Admisión, Atención.

Especialidades: Salud Mental, Unidad de Toxicología.

Hospital General de Agudos “Dr. Bernardino Rivadavia”

Dirección: Av. Las Heras 2670, CABA.

Tel: 4809-2000/01, int. 2189

Atención: Lunes a viernes de 8 a 11 hs.

Destinatarios: Población general.

Tipo de Atención: Equipo de asistencia en adicciones individual y grupal.

Especialidades: Salud Mental, Adicciones.

Centro de Día Carlos Gardel

Dirección: Agüero 301

Tel: 4866-3298

76 | GUÍA DE RECURSOS

OAD PALERMO

Atención: Lunes a viernes de 9 a 14 hs.

Admisión: Lunes, miércoles y viernes de 9 a 12 hs.

Destinatarios: Centro de día para pacientes adictos.

Tipo de Atención: Admisión, Atención, Centro de Día.

Especialidades: Adicciones.

CENTROS DE SALUD MENTAL

Centro de Salud Mental N° 3 “Dr. Arturo Ameghino”

Dirección: Av. Córdoba 3120

Tel: 4862-2895/2896/1202/0019

Atención: Sección Adicciones: Lunes a viernes de 16 a 20 hs. / Admisión: Miércoles 16 hs. / Sección Alcoholismo: Lunes a viernes 8 a 15 hs.

Destinatarios: Población general.

Tipo de Atención: Admisión, Atención, Tratamiento.

Especialidades: Salud Mental, Adicciones.

Centro de Salud Mental y Acción Comunitaria N° 1

Dirección: Manuela Pedraza 1558

Tel: 4702-7489 / 7817

Destinatarios: Población general.

Tipo de Atención: Admisión telefónica, Asistencia, Hospital de Día.

Especialidades: Salud Mental, Adicciones.

CAACs | Casas de Atención y Acompañamiento Comunitario Hogar de Cristo Carlos Mugica

Dirección: Bajada de Autopista Illia y Ramón Castillo, Retiro, Villa 31

Tel: Línea gratuita 0800-222-1133 las 24 horas.

Destinatarios: Población general.

Tipo de Atención: Atención y acompañamiento.

Especialidades: Adicciones.



**SEDRONAR | Centro de Orientación en Adicciones
CEDECOR Descentralizado Retiro**

Dirección: Villa 31, Retiro / Sede Central: Sarmiento 546

Tel: 4320-1200 int.1540 / cedecor@sedronar.gov.ar

Destinatarios: Población general.

Tipo de Atención: Atención, Admisión, Contención, Asesoramiento.

Especialidades: Salud Mental, Adicciones.

VILLA 31 Y 31 BIS

SEDRONAR

Dirección: Sarmiento 546 (Sede Central). Sede Villa 31, Manzana 11, Casa 36

Tel: 4320-1200

Atención: Sede Centro de 8 a 20 hs. Sede Villa 31

Capilla "Madre Teresa" de 10 a 16 hs.

Destinatarios: Personas que se encuentren en situación de consumo problemático, como también sus familiares, amigos, conocidos.

Tipo de Atención: Atención, contención y asesoramiento personalizados.

Especialidades: Adicciones, Salud Mental.

EDUCACIÓN

SUPERVISIÓN

Supervisión Escolar D.E. 1

Dirección: Av. Pte Quintana 35

Barrio: Recoleta / Retiro

Tel: 4812-6588 / 4811-9535

E-mail: sup1_dep@bue.edu.ar

Supervisión Escolar D.E. 2

Dirección: Av. Pueyredon 630

Barrio: Almagro / Balvanera / Recoleta / Villa Crespo / Palermo

Tel: 4961-9567/8996/5971

E-mail: sup2_dep@bue.edu.ar

Supervisión Escolar D.E. 9

Dirección: Güemes 4615

Barrio: Colegiales / Chacarita / Villa Crespo / Palermo

Tel: 4773-5284/7453

E-mail: sup9_dep@bue.edu.ar

Supervisión Educación Especial – Escalafón C

Dirección: Giribone 1961

Barrio: Colegiales / Chacarita / Villa Crespo / Palermo

Tel: 4555-4875

E-mail: seeec@bue.edu.ar

ESCUELAS DE EDUCACIÓN ESPECIAL

DISCAPACIDAD INTELECTUAL

Escuela de Educación Especial y Formación Laboral N° 18 “C. M. Estrada de Cano” - D.E. 14

Dirección: Giribone 1961



Tel: 4552-1690

E-mail: eeef18_de14@bue.edu.ar

Escuela de Educación Especial N° 25 “Macacha Güemes” - D.E. 9

Dirección: Güemes 4059

Tel: 4381-3022

E-mail: eee25_de9@bue.edu.ar

DISCAPACIDAD MÚLTIPLE

Escuela de Educación Especial N° 26 “Dr. Jorge Garber” - D.E. 9

Dirección: Darregueyra 2460

Tel: 4773-8047

E-mail: eee26_de9@bue.edu.ar

SEVEROS TRASTORNOS DE LA PERSONALIDAD

Escuela de Educación Especial N° 17 “Arminda Aberastury” - DE N° 9

Dirección: Av. Raúl Scalabrini Ortiz 2760

Tel: 4804-6120

E-mail: eee17_de9@bue.edu.ar

E.O.E. (EQUIPO DE ORIENTACIÓN ESCOLAR)

Nivel Inicial y Primario

Dirección: Güemes 4615

Tel: 4779-2203 / 4773-5284

Adultos y Adolescentes N° 2

Dirección: Julián Álvarez 240

Tel: 4854-0823

Supervisión Escolar Nivel Inicial D.E. 1 y 3

Dirección: Libertad 581

Tel: 4382-0808 / 4304-7218

80 | GUÍA DE RECURSOS

OAD PALERMO

Supervisión Escolar Nivel Inicial D.E. 2 y 7

Dirección: Díaz Vélez 4659

Tel: 4981-3871

Supervisión Escolar Nivel Inicial D.E. 9

Dirección: Moldes 1220

Tel: 4780-3619

CPI (CENTROS DE PRIMERA INFANCIA)

Programa dependiente del Ministerio de Desarrollo Social. Dirigido a niñas y niños de 45 días a 4 años en situación de vulnerabilidad social que residen en la Ciudad de Buenos Aires.

Primeros Pasos

Dirección: Av. Federico Lacroze 2984, Colegiales

Tel: 4552-0429

Brotcecitos

Dirección: Av. Victorino de la Plaza 1060, Nuñez

Tel: 4787-2119

EDUCACIÓN COMPLEMENTARIA

Centro de Educación Complementaria de Natación (CEC) N° 3 D.E. 9

Dirección: Av. Libertador 4903

Tel: 4776-6562

E-mail: dep_cec3_dep@bue.edu.ar

Escuela de Música N° 10

Dirección: Laprida 1235

Tel: 4821-5725



Escuela Hospitalaria N° 1

Dirección: Gallo 1330

Tel: 4962-5647

E-mail: eh1de2@bue.edu.ar

Escuela Especial Domiciliaria N° 8 D.E. 9

Dirección: Bonpland 1314

Tel: 4771-6250

E-mail: edom8_de9@bue.edu.ar

Escuela de Recuperación N° 2 D.E. 2

Dirección: Jose Antonio Cabrera 4078

Tel: 4863-8126

E-mail: edrec2_de2@bue.edu.ar

GRADOS DE NIVELACIÓN

Esc. Primaria Común N° 25 Bandera Argentina

Dirección: Letonia y Av. Antártida Argentina 1100

Tel: 4312-7793

E-mail: escpri25de1@gmail.com | dep_epc25_de1@bue.edu.ar

Grados de Nivelación: 2

Esc. N° 15 D.E. 14 “Provincia de Mendoza”

Dirección: Juan Agustín García 1511

Tel: 4581-5608

E-mail: dep_epc15_de14@bue.edu.ar

Grados de Nivelación: 1

VILLA 31 Y 31 BIS

EMEM N° 6 “Padre Carlos Mugica”

Tel: 4312-7793/5906

E-mail: dem_eem6_de1@bue.edu.ar

82 | GUÍA DE RECURSOS

OAD PALERMO

Destinatarios: Educación Media.

Actividades que realiza: Escuela de Educación Media.

Escuela Primaria N 25 “Banderita”

Dirección: Letonia y Av. Antártida Arg. 1100

Tel: 4312-7793

E-mail: escpri25de1@gmail.com

Destinatarios: Nivel Inicial, Primario y Secundario.

Programa Promotoras de Educación Seguimiento Territorial de Familias

Dirección: Villa 31 y 31 bis / Av. Paseo Colón 255 (sede central)

Tel: 4313-4458 (biblioteca)

Destinatarios: Intervienen a partir del ausentismo.

“Fundación el Pobre de Asís”

Dirección: Rómulo Naón 3200, Coghlan

Tel: 4541-3192/ 4547-0230

Web: www.elpobredeasis.org.ar

Destinatarios: Articulación escuela/familias.

Programa de Alfabetización, Educación Básica y Trabajo (PAEByT)

Dirección: Av. Paseo Colón 255

Tel: 4371-3872 y 4372-7201

E-mail: sup_caece_deaa@bue.edu.ar

Destinatarios: Mayores de 14 años.

Actividades que realiza: Alfabetización para personas mayores de 14 años que requieren finalizar sus estudios. Otorga certificados de estudios primarios oficial.

“Servicio Social general Infraestructura” dependiente del Ministerio de Desarrollo Social de Nación.

Dirección: Galpón Interministerial Villa 31 bis

Tel: 4312-7793/5906

E-mail: www.desarrollosocial.gob.ar



Destinatarios: Vecinos.

Actividades que realiza: Brinda asesoramiento y gestión en infraestructura.

“Programa Red de apoyo a la escolaridad”

Dirección: Av. Paseo Colón 255

E-mail: redapoyoescolar@bue.edu.ar

Tel: 4313-4458 (Biblioteca)

Destinatarios: Niñas, niños y adolescentes.

Actividades que realiza: Inclusión educativa. Articulación escuela/familias.

RECREACIÓN-CULTURA-DEPORTES FORMACIÓN LABORAL

Club BA | Sede KDT

Actividades: Ciclismo. Patín Carrera.

Horarios: Ciclismo (martes y jueves de 17 a 19 hs. - sábado de 9 a 11 hs.) / Patín Carrera (lunes 17.30 a 20.30 hs. Miércoles y viernes 18.30 a 20.30 hs. y sábados 9.30 a 11.30 hs.)

Dirección: Jerónimo Salguero 3450, Recoleta

Comuna: Comuna 2

Teléfono: 4010-0300, int. 430

Web: www.buenosaires.gob.ar/deportes

ACTIVIDADES DEPORTIVAS EN POLIDEPORTIVOS Y PARQUES

Sede Parque Manuel Belgrano (Ex-KDT)

Actividades: Gimnasia, Gimnasia Tercera edad, Tenis, Hockey, Voley, Fútbol

Dirección: Jerónimo Salguero 3450, Recoleta

Comuna: Comuna 2

Teléfono: 4807-7700

Email: prensadeportesciudad@gmail.com

Web: www.buenosaires.gob.ar/deportes

Creciendo

Dirección: Av. Córdoba 2655

Actividades: Jugoteca.

VILLA 31 Y 31 BIS

Agrupación Somos

Dirección: Barrio Carlos Mugica (Villa 31 BIS)

E-mail: secretaria@asociacioncivilsomos.org



Destinatarios: Vecinos de Villa 31.

Actividades que realiza: Organización Social, Actividades sociales y deportivas, Apoyo escolar.

Agrupación Los Invisibles

Dirección: Calle 13, Manzana 111, casa 253.

E-mail: <https://es-la.facebook.com/AgrupacionLosInvisibles/>

Destinatarios: Niñas/os, adolescentes y adultos.

Actividades que realiza: Organización Social, Actividades sociales, Apoyo escolar primaria.

Funciona apoyo escolar los días sábados:

- 1ro a 4to grado: de 10 a 11:30 hs.

- 5to a 7mo grado y Secundaria: de 11:30 a 13hs.

- Curso de Computación los jueves de 9:30 a 13:30hs. y funciona la Biblioteca Popular "Hugo Chavez".

Voces de Barro para la Inclusión Social

Dirección: Capilla de Caacupe

Tel: 4631-6164

E-mail: info@vocesdebarro.org.ar

Destinatarios: Vecinos de Villa 31.

Actividades que realiza: Espacios de formación y participación para la inclusión y la integración social. Apoyo escolar (primaria y secundaria) y Taller de alfabetización (jardín y primer grado).

Programa Red de Apoyo a la Escolaridad

Dirección: Capilla Caacupé / Bichito de Luz

Destinatarios: Alumnos de primaria y secundaria de Villa 31.

Atención: Apoyo Escolar PRIMARIA: Lunes y Jueves de 9 a 12 hs. en Capilla Caacupé. De 15 a 18 hs. en Biblioteca de Bichito de Luz.

Apoyo Escolar SECUNDARIA: Lunes de 13 a 15:30 hs. y Jueves de 9 a 15:30 hs.

Actividades que realiza: Apoyo Escolar de educación Primaria y Secundaria. Trabajan todas las materias del secundario, con alumnos/as de todos los años.

“Comedor Nuestros Derechos”

Dirección: Manzana 32 Casa 35, Barrio Autopista Villa 31

Tel: 4315-5024

Destinatarios: Población general.

Actividades que realiza: Comedor comunitario.

Asociación Civil Detrás de Todo / Jardín Sueños Bajitos

Dirección: Casa 125, manzana 104, Villa 31 bis

E-mail: contacto@destradetodo.org

Destinatarios: Niñas/os, adolescentes y adultos.

Actividades que realiza: Escolaridad.

Apoyo escolar: Martes y jueves de 17 a 19 hs.

CAI con maestros comunitarios, actividades artísticas.

CET (Centro de Estimulación Temprana) los días sábados de 10 a 12 hs.

Conviven (Koesuyana)

Dirección: Barrio Ferroviario, Villa 31

Tel: 4686-5995

E-mail: centroconvivenba@gmail.com

Destinatarios: Población general.

Actividades que realiza: Apoyo escolar, Actividades artísticas especialmente de música, los martes de 18 a 20 hs. Música (charango, guitarra, flauta y percusión).

Comedor Comunitario Estrella de Belén

Dirección: Manzana 22, casa 16 del barrio YPF

Tel: 4315-4012

Destinatarios: Niñas/os y adolescentes / Comunidad general.

Actividades que realiza: Comedor comunitario. Apoyo escolar educación secundaria los sábados de 11 a 13 hs. Apoyo escolar educación primaria los sábado de 14 a 16 hs.

Asociación Civil Voluntades

Dirección: Casa 58 Manzana 33, Bajo Autopista

Destinatarios: Niñas/os y adolescentes.

Actividades que realiza: apoyo escolar, talleres culturales.



Fundación “El pobre de Asís”

Dirección: Villa 31, Club Padre Carlos Mugica, Barrio YPF

Tel: 4541-3192 / 4547-0230

Destinatarios: Población general.

Actividades que realiza: Fortalecimiento y promoción de los recursos barriales, Merienda y cena, Salud, Apoyo escolar, Grupo de Mujeres/Género.

Centro Cultural Vamos a Andar

Dirección: Manzana 33 Casa 6 bis Barrio YPF

E-mail: www.facebook.com/ccvamos

Destinatarios: Población general.

Actividades que realiza: Organización sin fines de lucro. Actividades culturales, talleres de promoción de derechos.

Núcleos deportivos

Sede: Villa 31

Dirección: Carlos Perette y Calle 10 (No Oficial), Retiro

Tel: 4010-0300, int. 430

Comuna: Comuna 1

Actividades que realiza: Fútbol, Actividades Deportivas, Iniciación Deportiva, Actividades Deportivas para Adultos, Artes Marciales, Basket, Handbol, Hockey.

ACCESO A LA JUSTICIA /ATENCIÓN INTEGRAL DE DERECHOS

MINISTERIO PÚBLICO TUTELAR

Oficina de Atención Descentralizada – OAD Palermo

Dirección: Beruti 3457

Tel: 5778-0290 / 5778-0301 - Cel: 15 4048-8991

Email: oad-palermo@jusbairees.gob.ar

Sitio web: www.mptutelar.gob.ar

Horario: Lunes a viernes de 9 a 16 hs.

Destinatarios: Niña/os, adolescentes y personas con padecimiento en su salud mental.

Tipo de Servicio: Promoción, información, orientación y asesoramiento en materia de acceso a la justicia y derechos.

CIM: CENTRO INTEGRAL DE LA MUJER

Centro J. Salguero “Elvira Rawson”

Dirección: Salguero 765

Teléfono: 4867-0163

Servicio: Casos de violencia familiar / Asistencia y orientación psicológica / Asesoramiento y patrocinio letrado.

- Programa Maltrato Infantil: Lunes a viernes de 8 a 15 hs.

Admisión: Lunes a jueves de 8:30 a 12:30 hs. (sólo con los adultos)

- Programa Asistencia contra la Violencia Familiar: Lunes a viernes de 12 a 19 hs.

Asistencia a mujeres mayores de 18 años: Lunes a viernes de 12 a 19 hs.

Admisión: Lunes, martes o jueves de 13 a 17:30 hs.

SERVICIOS JURÍDICOS GRATUITOS

Comuna 14

Dirección: Beruti 3325, Palermo

Tel: 4827-5957 / 4827-5954

Tipo de servicio: Patrocinio Jurídico Gratuito - Procuración de la CABA



Atención: Jueves de 9 a 14 hs. (Solo temas de Familia- Salud Mental).

Requisitos: Se puede acceder a este servicio si el ingreso no supera dos sueldos mínimos. Por otros requisitos consultar telefónicamente.

Violencia Familiar de la Procuración de la CABA

Dirección: Av. Córdoba 1235 y CGP Comunales

Tel: 4815-1787 / 4815-2353

Atención: Lunes a jueves de 10 a 14 hs. sin turno previo. Rerequisito para tomar intervención: tener la denuncia policial hecha o en la OVD.

Asesoramiento Jurídico Gratuito: Lunes, martes, miércoles y viernes de 9:30 a 13 hs.

Dirección de la Mujer: Lunes, miércoles y viernes de 09:30 a 16:30 hs. Tratamiento y acompañamiento psicosocial y legal. Patrocinio Jurídico Gratuito de mujeres, niñas, niños y adolescentes en situación de VIOLENCIA DE GÉNERO.

Mediación Comunitaria: Lunes a Viernes de 9 a 16 hs.

Servicio Jurídico Gratuito Procuración de la CABA de la Comuna 15

Atención: martes de 8:30 a 13:30 hs.

COV | Centro de Atención a la Víctima

Depende de la Superintendencia de Políticas de Género CABA

Domicilio: Av. Las Heras 1855 1° piso

Atención: Lunes a Viernes de 8 a 19 hs.

Tel: 4801-4444/8146

Tipo de servicio: Asesoramiento Jurídico sobre violencia - Trabajadores Sociales que realizan informes socio ambientales en caso de requerimiento judicial.

Sede Palermo: Beruti 3345 | 15 4014-1949

UOD | UNIDAD DE ORIENTACIÓN Y DENUNCIA

ZONA NORTE - MINISTERIO PÚBLICO FISCAL CABA

OUD Palermo: Beruti 3345 | Tel: 4014-1943

OUD Saavedra: Ramallo 4389 | Tel: 4545-2012

OUD Belgrano-Nuñez: Av. Cabildo 3067 3° piso | Tel: 5297-8102

90 | GUÍA DE RECURSOS

OAD PALERMO

CAJ | Centro de Acceso a la Justicia

Domicilio: Campichuelo 553, Caballito

Atención: Lunes a Viernes de 10 a 17 hs.

Tel: 4982-4760

Tipo de servicio: Asesoramiento Jurídico y Derivaciones a Organismos competentes. Mediación Comunitaria en temas diversos (Familia, Comercial, etc).

VILLA 31 Y 31 BIS

“Defensoría del Pueblo”

Equipo Territorial del Programa Defensoría del Pueblo en Villas

Dirección: Container en la entrada de Güemes (calle 5 y calle 8). Av. Belgrano 673

Tel: 4338-4900

E-mail: consultas@defensoría.org.ar

Horario: 10 a 18 hs.

Destinatarios: Población general.

Tipo de servicio: Asesoramiento y Orientación de derechos.

CAJ | “Centro de Acceso a la Justicia”

Dirección: B° Güemes

Tel: 4338-4900

E-mail: consultas@defensoría.org.ar

Horario: 10 a 18 hs.

Destinatarios: Población general.

Tipo de servicio: Asesoramiento y Orientación de derechos.

Servicio Social Zonal N° 1

Dirección: Piedras 1281

Tel: 4361-3590

E-mail: sszonal1@buenosaires.gob.ar

Horario: 10 a 18 hs.

Destinatarios: Población general.

Tipo de servicio: Fortalecimiento de Vínculos, Reconstruyendo Lazos, Orientación en Violencia Familiar, Asistencia para Mujeres Víctimas de Delitos



Sexuales, Maltrato Infantil, Lazos, Noviazgos Violentos, Asistencia a Hombres Violentos, Asesoramiento a ONGs, Centros de Atención Familiar, Juegotecas Barriales, Cedis, Coopa y Pre-Coopa, Adicciones, Vivir en Casa, Ugecor, Auxiliares Gerontológicos a Domicilio, Recursos y programas de otras áreas de gobierno, Recursos y programas de organizaciones de la sociedad civil.

SISyU “Secretaría de Inclusión”

Dirección: Roque Sáenz Peña 832, Microcentro ó Pergamino 2950, Villa Soldati
Tel: 5552-6500

E-mail: sszonal1@buenosaires.gob.ar

Horario: 10 a 18 hs.

Destinatarios: Población en general vinculado a la temática de derechos.

Tipo de servicio: Fortalecimiento de Vínculos, Reconstruyendo Lazos, Orientación en Violencia Familiar, Asistencia para Mujeres Víctimas de Delitos Sexuales, Maltrato Infantil, Lazos, Noviazgos Violentos, Asistencia a Hombres Violentos, Asesoramiento a ONGs, Centros de Atención Familiar, Juegotecas Barriales, Cedis, Coopa y Pre-Coopa, Adicciones, Vivir en Casa, Ugecor, Auxiliares Gerontológicos a Domicilio, Recursos y programas de otras áreas de gobierno, Recursos y programas de organizaciones de la sociedad civil.

“ATAJO MPF Nación Justicia”

Dirección: Villa 31, Calle Playón, Galpón N° 1 de Estación de carga del Ferrocarril San Martín. Centro: Av. De Mayo 760

Tel: 4338-4300

Destinatarios: Residentes de Villa 31 y 31 bis.

SEDRONAR

Dirección: Sarmiento 546, CABA. Sede Villa 31, Manzana 11, Casa 36.

Tel: 4320-1200

E-mail: www.argentina.gob.ar/sedronar

Horario: Sede Centro de 8 a 20 hs. | Sede Villa 31 Capilla “Madre Teresa” de 10 a 16 hs.

Destinatarios: Residentes de Villa 31 y 31 bis.

92 | GUÍA DE RECURSOS

OAD PALERMO

Oficina de Orientación al Habitante - Ministerio Público de la Defensa

Dirección: Sede Villa 31 "Nuestra Señora del Rosario" (CAJ) Calle 5 mza 16 casa 1 / Sede Villa 31 bis Au. Illa (bajada al Puerto) y Av. Pte. Castillo (CAJ).

Tel: 2150-1600 (Sede Central)

E-mail: DOH@jusbaire.gov.ar

Atención: Sede Villa 31 lunes de 10 a 15 hs. , Sede Villa 31 bis miércoles de 10 a 15 hs.

Destinatarios: Residentes de Villa 31 y 31 bis.

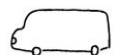

OFICINA

SOLDATI POMPEYA

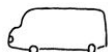
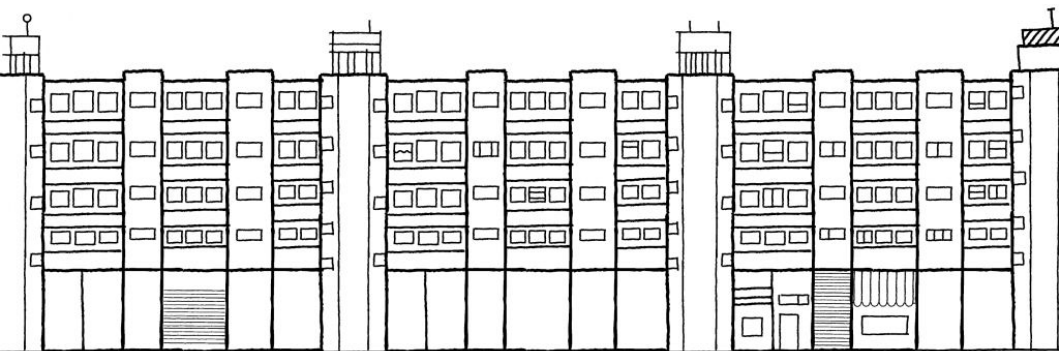

MPT

Ministerio Público Tutelar
Poder Judicial de la Ciudad de Buenos Aires



ÍNDICE

OAD SOLDATI - POMPEYA

99. SALUD

HOSPITALES PÚBLICOS DE LA ZONA

Hospital General de Agudos "P. Piñero"	99
Hospital General de Agudos "J.A. Penna"	99

ATENCIÓN GENERAL

Villa 1-11-14/Barrío Rivadavia/ Barrio Illia	99
Piletones	101
Villa 20.....	101
Cu Soldati	101
Barrio Ramón Carrillo	102
Barrio Charrúa	102

SALUD MENTAL / ADICCIONES

Villa 1-11-14/Barrío Rivadavia/ Barrio Illia	103
Piletones	104
Villa 20.....	104
Barrio Ramón Carrillo	105
Barrio Charrúa	105

106. EDUCACIÓN

Villa 1-11-14/Barrío Rivadavia/ Barrio Illia	106
Piletones	107
Villa 20.....	108
Villa 3 Fátima	109
Cu Soldati	110
Barrio Ramón Carrillo	110
Barrio Charrúa	111

112. RECREACIÓN-CULTURA-DEPORTES-FORMACIÓN LABORAL

Villa 1-11-14/Barrío Rivadavia/ Barrio Illia	112
Piletones	113
Villa 20	114
Villa 3 Fátima	114
Cu Soldati	115
Barrio Ramón Carrillo	115
Barrio Charrúa.....	116

117. ACCESO A LA JUSTICIA /ATENCIÓN INTEGRAL DE DERECHOS

Ministerio Público Tutelar	117
Villa 1-11-14/Barrío Rivadavia/ Barrio Illia	117
Piletones	120
Villa 20	121
Villa 3 Fátima	123
Cu Soldati	124
Barrio Ramón Carrillo	124
Barrio Charrúa	125



SALUD

HOSPITALES PÚBLICOS DE LA ZONA

Hospital General de Agudos “P. Piñero”

Dirección: Av. Varela 1301

Tel: 4631-8100/0526

Tipo de Atención: General.

Especialidades: Salud Mental, Discapacidad, VIH-SIDA-CEPAD, Pabellón especial de Servicio Social.

Hospital General de Agudos “J.A. Penna”

Dirección: Pedro Chutro 3380

Tel: 4911-5555/3030

Tipo de Atención: General.

Especialidades: Medicina General, Pediatría, Gerontología, Salud Mental, Guardias Psiquiátricas.

Centro de Salud Integral “Cecilia Grierson”

Dirección: Av. Fernández de la Cruz 4443

Tel: 4604-9000 int.107/145

Tipo de Atención: Ambulatoria. Derivaciones.

Especialidades: Clínica Médica, Ginecología, Traumatología, Oftalmología, Odontología, Pediatría.

ATENCIÓN GENERAL

VILLA 1-11-14 / BARRIO RIVADAVIA / BARRIO ILLIA

CeSACs (Centros de Salud y Acción Comunitaria)

Son centros de atención primaria dependientes del Gobierno de la CABA.

CeSAC N° 19

Dirección: Curapaligüe 1905

Tel: 4925-0992

100 | GUÍA DE RECURSOS

OAD SOLDATI-POMPEYA

Destinatarios: Toda la comunidad

Tipo de Atención: Ambulatoria.

Especialidades: Salud comunitaria y escolar, Educación sexual, Procreación responsable en madres adolescentes, Control de embarazo, Parto, Puerperio, VIH-SIDA, Ginecología, Vacunación, Fonoaudiología, Odontología, Nutrición, Terapia ocupacional.

CeSAC N° 20

Dirección: Ana María Janer y Charrúa

Tel: 4919-2144

Destinatarios: Toda la comunidad.

Tipo de Atención: Ambulatoria.

Especialidades: Clínica Médica, Pediatría, Obstetricia, Ginecología, Odontología, Psicología, Psicopedagogía, Trabajo Social, Enfermería.

CeSAC N° 40

Dirección: Bonorino 1729 (y Av. Castaños)

Tel: 4631-4554

Destinatarios: Toda la comunidad.

Tipo de Atención: Ambulatoria.

Especialidades: Salud Mental, Psicología, Psicopedagogía, Nutrición, Fonoaudiología, Odontología, Medicina General, Pediatría, Adolescencia, Trabajo Social, Enfermería, Farmacia, Vacunación, Tocoginecología, Salud Sexual y Reproductiva, TCB (Tuberculosis).

Centro de Rehabilitación “Madre Teresa de Calcuta”

Dirección: Barrio Rivadavia (detrás del Centro de Atención Familiar-CAF-)

Destinatarios: Niñas/os de 0 a 12 años.

Tipo de Atención: Brinda atención a niñas/os con discapacidad que no cuenten con obra social; se los evalúa y quedan en lista de espera hasta su atención.

Especialidades: Psicología, Psicopedagogía, Kinesiología, Fonoaudiología, Terapia ocupacional, Trabajo social.



PILETONES

Fundación Margarita Barrientos

Dirección: Plumerillo 3995

Tel: 4919-1333/1049

Destinatarios: Toda la comunidad.

Tipos de Atención: Primaria.

Especialidades: Odontología, Clínica Médica, Enfermería, Charlas prevención y anticoncepción, Farmacia comunitaria (entrega de medicamentos).

Sitio Web: www.margaritabarrientos.org.ar

Mail: comeorpiletones@yahoo.com.ar

VILLA 20

CeSAC N° 18

Dirección: Miralle y Batle y Ordóñez

Tel: 4638-7226

Destinatarios: Toda la comunidad.

Tipo de Atención: Ambulatoria.

Especialidades: Salud comunitaria, Vacunación, Procreación responsable, Pediatría, Entrega de leche, Detección de pacientes de alto riesgo, Lumbalgias.

Consejería de Salud

Dirección: Batle y Ordóñez- Manzana 12, Casa 9 bis

Tel: 5091-7459

Destinatarios: Jóvenes.

Especialidades: Salud sexual y reproductiva, Promoción de conductas saludables entre los jóvenes.

CU SOLDATI

CeSAC N° 6

Dirección: Mariano Acosta y Av. Rabanal

102 | GUÍA DE RECURSOS

OAD SOLDATI-POMPEYA

Tel: 4918-4879

Destinatarios: Toda la comunidad.

Tipo de Atención: Ambulatoria.

Especialidad: Salud comunitaria y escolar, Hipertensión arterial, Diabetes, Procreación responsable, Control de embarazadas, Salud bucal para embarazadas, Vigilancia epidemiológica, Vacunación en escuelas y en comedores escolares, Salud Mental.

BARRIO RAMÓN CARRILLO

CeSAC N° 24

Dirección: Pasaje L y Laguna

Tel: 4637-2002

Destinatarios: Toda la comunidad.

Tipo de Atención: Ambulatoria, derivaciones.

Especialidad: Salud comunitaria y escolar, Vacunación en escuelas y en comedores escolares, Procreación responsable, Control del niño sano, Control del niño desnutrido, embarazadas y tercera edad, Enfermedades de transmisión social, Vigilancia epidemiológica, Salud Mental.

BARRIO CHARRÚA

CeSAC N° 32

Dirección: Charrúa 2900

Tel: 4919-7106

Destinatarios: Toda la comunidad.

Tipo de Atención: Ambulatoria, derivaciones.

Especialidad: Enfermería, Fonoaudiología, Nutrición, Obstetricia, Psicología, Trabajo Social, Medicina Clínica, Medicina General, Ginecología, Procreación Responsable, Pediatría, Hipertensión arterial, Diabetes.



SALUD MENTAL / ADICCIONES

VILLA 1-11-14/B RIVADAVIA/B ILLIA

SEDRONAR

Dirección: Manzana 3, Casa 1 (Madre del Pueblo)

Destinatarios: Toda la comunidad.

Tipo de Atención: Brinda asistencia integral para la atención de la persona con Consumo específico.

Especialidades: Adicciones en general.

CENARESO (salud mental y adicciones)

Dirección: Manzana 3, Casa 1 (Madre del Pueblo)

Destinatarios: Toda la comunidad.

Tipo de Atención: Ambulatoria.

Especialidades: Adicciones en general. Salud mental.

La Otra Base del Encuentro (Área Programática Hal. Piñero)

Dirección: Camilo Torres y Somellera

Tel: 4633-3884

Destinatarios: Desde los 12 años en adelante.

Tipo de Atención: Centro de día.

Especialidades: Adicciones en general. Situaciones de calle sin consumo.

Asociación Civil “Hay Otra Esperanza”

Dirección: Av. Fernández de la Cruz 1745

Tel: 4919-1327

Destinatarios: Desde los 14 años hasta adultos mayores.

Tipo de Atención: Servicios de desayuno, almuerzo y merienda para las personas en situación de calle.

Especialidades: Adicciones en general, Especialización en el tratamiento de paco.

Hogar de Día “Santa María Pueblo”

Dirección: Manzana 3, Casa1

104 | GUÍA DE RECURSOS

OAD SOLDATI-POMPEYA

Tel: 4139-0402

Destinatarios: Niñas/os y adolescentes.

Tipo de Atención: Atención y acompañamiento de jóvenes en situación de consumo de sustancias psicoactivas.

Especialidades: Adicciones en general.

PILETONES

Casa Lucero (área Ministerio de Desarrollo Social)

Dirección: Lacarra 3147

Tel: 4919-7547/6286

Destinatarios: Jóvenes hasta 24 años. Grupos mixtos.

Tipo de Atención: Asistencia de personas con problemas de consumo de sustancias psicoactivas.

Especialidades: Adicciones en general.

VILLA 20

Centro de Día “Puentes”

Dirección: Pola 4322 (y Chilavert)

Tel: 2003-8904

Destinatarios: Adolescentes y adultos mayores.

Tipo de Atención: Brinda atención para quienes consumen sustancias psicoactivas

Especialidades: Arte, literatura ,talleres audiovisuales, reciclaje, huerta, boxeo.

BARRIO RAMÓN CARRILLO

CIAC

(Centro de Intervención y Asistencia Comunitaria-M° de Desarrollo Social)

Dirección: Mariano Acosta y Pasaje L y Laguna (CeSAC 24)

Tel: 4637.2002

Destinatarios: Personas afectadas en el consumo de drogas y sus familias.

Tipo de Atención: Brinda atención para quienes consumen sustancias psicoactivas y orienta a las familias que necesitan ayuda con esta problemática.

Se realizan admisiones.



BARRIO CHARRÚA

Hogar de Cristo “Don Bosco”

Dirección: Matanza 2781

Tel: 4918-5698

Destinatarios: Niñas/os y adolescentes.

Tipo de Atención: Trata adicciones en general. Seguimiento, inclusión y acompañamiento integral de los niños y/o adolescentes y sus familias. Atención integral para la inclusión a partir de los ejes trabajo-educación-vivienda.

EDUCACIÓN

VILLA 1-11-14/B RIVADAVIA/B ILLIA

CPI (Centro de Primera Infancia)

La Hormiguita Viajera

Dirección: Camilo Torres y Ana María Janer

Tel: 4976-4974

Email: comunidadlahormiguita@gmail.com

Destinatarios: Niñas y niños de 45 días a 4 años en situación de vulnerabilidad social.

Actividades que realiza: Estimulación temprana, Adquisición de hábitos de higiene. Desarrollo psicomotriz. Actividades de juego, recreación y socialización.

Pamperito

Dirección: Manzana 28, Casa 47 (altura Riestra 2100)

Tel: 4976.0463

Email: cpi.pamperito@gmail.com

Destinatarios: Niñas y niños de 45 días a 4 años en situación de vulnerabilidad social.

Actividades que realiza: Estimulación temprana, Adquisición de hábitos de higiene. Desarrollo psicomotriz. Actividades de juego, recreación y socialización. También hay comedor comunitario para niñas/os, mujeres y ancianos (almuerzo y cena). Talleres de cerámica para ambos sexos, organizados en dos grupos: de 7 a 15 años y de 16 años en adelante.

PAEByT (Programa de Alfabetización, Educación Básica y Trabajo)

Dirección: Funciona en "La Hormiguita viajera", Camilo Torres y Ana María Janer "Nuestra Sra. de Itatí", Manzana 13, casa 83

Destinatarios: Jóvenes y adultos desde los 14 años.

Actividades que realiza: Alfabetización, estudios primarios, para quienes no los iniciaron o para quienes deben completarlos.



Grados de Nivelación

Dirección: Escuela N°22 – Mon 2358 y Escuela 23 – Chilavert 2690

Destinatarios: Niñas/os entre 8 y 14 años.

Servicios que brinda: Integra a niñas/os entre 8 y 14 años que no han concurrido a la escuela o que la han abandonado en un período de hasta 2 años. También, a Niñas/os con sobre edad con respecto al grado en que deberían estar.

CEPAPI (Centros Educativos para la Prevención y Atención de la Primera Infancia)

Dirección: Av. Varela 2751 (Escuela N° 5)

Tel: 4919-8767/4918-8334

Mail: cepapi1@bue.edu.ar

Destinatarios: Niñas/os de 0 a 5 años.

Servicios que brinda: Se atiende a a niñas/os con discapacidad que requieren apoyo específico para su inserción o reinserción en el sistema educativo.

PILETONES

CPI (Centro de Primera Infancia) “Thiago Andrés”

Dirección: Ana María Janer 3900

Destinatarios: Niñas/os de 45 días a 4 años en situación de vulnerabilidad social.

Actividades que realiza: Estimulación temprana, Adquisición de hábitos de higiene. Desarrollo psicomotriz. Actividades de juego, recreación y socialización.

Biblioteca “Apostando al futuro”

Dirección: Plumerillo3995

Tel: 4919-1333/1049

Destinatarios: Niñas/os y Adolescentes.

Actividades que realiza: Lectura para distintos niveles. Computación. Apoyo escolar.

Bachillerato Popular “Los Piletos”

Dirección: Manzana 1, Casa 42 (Centro Comunitario “Los Piletos”)

Tel: 4919-8941

Destinatarios: Personas a partir de los 16 años con estudios primarios completos.
Servicio que brinda: Estudios secundarios (3 años). Los profesores pertenecen a la fábrica recuperada IMPA y cuentan con el apoyo de socios del Banco Credicoop.

VILLA 20

CPI (Centro de Primera Infancia) “El Puentecito Latinoamericano”

Dirección: Chilavert 5050-Manzana 28, Casa 25

Destinatarios: Niñas/os de 1 a 4 años en situación de vulnerabilidad social.

Actividades que realiza: Estimulación temprana, Adquisición de hábitos de higiene. Desarrollo psicomotriz. Actividades de juego, recreación y socialización.

PAEByT (Programa de Alfabetización, Educación Básica y Trabajo)

Dirección: Manzana 26, Casa 20 (comedor “Los Patitos”)

Destinatarios: Jóvenes y adultos desde los 14 años.

Actividades que realiza: Alfabetización, estudios primarios, para quienes no lo iniciaron o para quienes deben completarlos.

Red de Apoyo a la Escolaridad (depende del Ministerio de Educación)

Dirección: Miralla 3838

Tel: 4343-5591

Destinatarios: Niños y niñas que cursan escuela primaria.

Actividades que realiza: Apoyo escolar primario en articulación con el sistema escolar (escuelas, supervisión escolar, etc.).

Escuela Superior de Enfermería “Cecilia Grierson”

Dirección: Barrio Pazos 5250, 2 piso

Tel: 4601-3127

Destinatarios: Personas a partir de los 17 años con secundario completo.

Alcances del servicio: Título de Enfermería Profesional.



VILLA 3 FÁTIMA

CPI (Centro de Primera Infancia) “Chispita de amor-Estellita”

Dirección: Mariano Acosta y Batlle y Ordóñez - Manzana 1, Casa 89

Destinatarios: Niñas/os de 45 días a 4 años.

Actividades que realiza: Estimulación temprana, Adquisición de hábitos de higiene. Desarrollo psicomotriz. Actividades de juego, recreación y socialización.

PAEByT (Programa de Alfabetización, Educación Básica y Trabajo)

Dirección: Martínez Castro 3061

Destinatarios: Jóvenes y adultos desde los 14 años.

Actividades que realiza: Alfabetización, estudios primarios, para quienes no lo iniciaron o para quienes deben completarlos.

Educación Media N° 5 “De Regreso”

Dirección: Martínez Castro 3061

Tel: 4919-9094

Destinatarios: Adolescentes de 16 a 18 años con una trayectoria educativa compleja. Hay jardín para los hijos de los alumnos/as.

Alcance del Servicio: Estudios secundarios.

Educación Media para Adultos

Dirección: Mariano Acosta 2976 (en el CENS 71)

Tel: 4919-7109

Destinatarios: Personas mayores de 18 años.

Alcance del Servicio: Estudios secundarios.

Instituto Nuestra Sra. De Fátima

Dirección: Portela 2750

Tel: 4918-4425

Email: fatimastn@uol.com.ar

Destinatarios: Adultos.

Alcance del servicio: Primaria para adultos. Carreras Terciarias: Tecnicatura

110 | GUÍA DE RECURSOS

OAD SOLDATI-POMPEYA

en Seguridad e Higiene, Enfermería, Profesorado de Nivel Inicial. Estas carreras no son gratuitas pero tienen aranceles muy accesibles.

CU SOLDATI

Educación Media para Adultos

Dirección: Corrales 3420 (en el CENS 77)

Tel: 4918-9636

Destinatarios: Personas mayores de 18 años.

Alcance del Servicio: Estudios secundarios.

Promotores de Educación

Dirección: Mariano Acosta y Rabanal (CeSAC 6)

Tel: 4343-5593 - int.35

Email: promotoresdeeducacion@buenosaires.gov.ar

Destinatarios: Toda la comunidad.

Alcance del Servicio: Difusión de la oferta educativa de la CABA (nivele inicial, primario, media y terciario). Funciona como nexo entre la escuela y el barrio.

BARRIO RAMÓN CARRILLO

CPI (Centro de Primera Infancia) “Tiempo de Compartir”

Dirección: Martínez Castro y Pasaje H.

Destinatarios: Niñas/os de 45 días a 4 años.

Actividades que realiza: Estimulación temprana, Adquisición de hábitos de higiene. Desarrollo psicomotriz. Actividades de juego, recreación y socialización.

PAEByT (Programa de Alfabetización, Educación Básica y Trabajo) CEC “Dr. Ramón Carrillo”

Dirección: Martínez Castro y Pasaje C

Escuela Primaria para Adultos N° 19 “José Martí”

Dirección: Laguna y Pasaje L

Destinatarios: Personas a partir de los 14 años.



Alcance del Servicio: Alfabetización, estudios primarios, para quienes no lo iniciaron o para quienes deben completarlos.

Promotores de Educación

Dirección: Laguna y Pasaje L (CeSAC 24)

Tel: 4343-5593 - int. 35

Email: promotoresdeeducacion@buenosaires.gob.ar

Destinatarios: Toda la comunidad

Alcance del Servicio: Difusión de la oferta educativa de la CABA (nivele inicial, primario, media y terciario). Funciona como nexo entre la escuela y el barrio.

BARRIO CHARRÚA

Centro de Formación Profesional “Padre Vernazza”

Dirección: Matanza 2781

Tel: 4919-5698

Destinatarios: Adolescentes y adultos.

Alcance del Servicio: Primaria. Programa FINES. Secundaria para adultos.

RECREACIÓN-CULTURA-DEPORTES- FORMACIÓN LABORAL

VILLA 1-11-14/B RIVADAVIA/B ILLIA

Centro de Atención Familiar (CAF)

Dirección: Av. Cobo y Curapaligüe

Tel: 4632-9683/9690

Horario: lunes a viernes de 8.30 a 19 hs.. | sábados hasta las 16 hs..

Destinatarios: Toda la comunidad.

Actividades que realiza: Jardín maternal, Talleres deportivos y recreativos (fútbol, básquet, vóley), Aula digital, Organización de festejos comunitarios.

Proyecto Adolescente del Bajo Flores

Dirección: EEM N°3 - Agustín de Vedia 2519

Tel: 4919-0677

Destinatarios: Adolescentes.

Actividades que realiza: Talleres artístico-culturales-educativos-recreativos y de oficios, Campamentos, Talleres sobre género y sexualidad.

Centro Cultural del Bajo Flores

Dirección: Av. Riestra 1650 y Centenera (Escuela 22)

Tel: 4921-7731

Destinatarios: Desde los 6 años en adelante.

Actividades que realiza: Títeres, Dibujo, Pintura, Mural, Ilustración, Porcelana en frío, Teatro, Danzas, Tango, Salsa y bachata, Percusión, Periodismo, Decoración de tortas.

COOPA (Cooperativa de Producción y Aprendizaje)

Dirección: Camilo Torres y José Hernández

Tel: 4634-0884

Destinatarios: Personas de 12 a 21 años.

Actividades que realiza: Mecánica, Diseño gráfico, Electricidad, Crámica, Comunicación, Fotografía, Plan FINES.



Oficina de Empleo Parroquial

Dirección: Manzana 3, Casa 1 (Parroquia Madre del Pueblo)

Tel: 4139-0402

Destinatarios: Adultos.

Servicios que brinda: Bolsa de trabajo.

Casa de los Niños y los Adolescentes

Dirección: Ana M. Janer y Agustín de Vedia

Tel: 4919-2842

Horario: lunes a viernes de 8.30 a 18 hs.

Destinatario: Niñas/os y adolescentes.

Actividades que realiza: Actividades recreativas y lúdicas grupales, Colonia de verano, Tiene un área de “egresados” que trabaja con adolescentes.

PILETONES

Fundación Margarita Barrientos

Dirección: Plumerillo 3995

Tel: 4919-1333/1049

Destinatarios: Niñas/os y adolescentes.

Actividades que realiza: Pintura, Cerámica, Baile, Teatro, Computación (chicos/as), Gimnasia (adolescentes).

Centro Comunitario “Los Piletos”

Dirección: Manzana 1, Casa 42

Tel: 4919-8941

Destinatarios: Toda la comunidad.

Actividades que realiza: Biblioteca, Taller de derechos y violencia de género, Talleres de DELCO sobre alimentación.

Incubadora de Emprendimientos “Los Piletos”

Dirección: José Barros Pozos 3700

Tel: 4919-2591

Destinatarios: Adolescentes y adultos.

114 | GUÍA DE RECURSOS

OAD SOLDATI-POMPEYA

Actividades que realiza: Capacitación en diversos temas como costos, ventas, armado de redes, trabajo en equipo, diseño de páginas web, motivación personal, De este proyecto participa el Banco Ciudad, que de acuerdo a cada proyecto presentado, puede financiarlo, Algunos son: Pizarrones Tayce, Emprendimiento Textil, Calzados Cristal, Emprendimiento de Piñatas y Murales, Taller de confección de camperas.

Fundación “Margarita Barrientos”

Dirección: Plumerillo 3995

Tel: 4919-1333/1049

Destinatarios: Adolescentes y adultos.

Actividades que realiza: Escuela de Carpintería.

VILLA 20

Barrios en Juego

Dirección: Manzana 18, Casa 40

Destinatarios: Niñas/os mayores de 10 años.

Actividades que realiza: Merienda, Deportes, Juegoteca.

VILLA 3 FÁTIMA

Centro “Construyendo sueños”

Dirección: Riestra-Manzana 6, Casa 29 bis

Tel: 4919-7792

Destinatarios: desde 5 a 20 años.

Actividades que realiza: Apoyo escolar, Música, Arte, Macramé, Crochet, Muñeco soft, Defensa personal.

El Pastorcito

Dirección: Manzana 5, Casa 53

Tel: 4919-7263

Destinatarios: Toda la comunidad.

Actividades que realiza: Biblioteca, Apoyo escolar, Juegoteca, Serigrafía, Cocina, Peluquería.



Instituto Nuestra Sra. de Fátima

Dirección: Portela 2750

Tel: 4918-4425

Email: fatimastn@uol.co.ar

Destinatarios: Adultos.

Servicios que brinda: Peluquería, Cocina, Cosmetología, Instalaciones eléctricas domiciliarias.

El Refugio

Dirección: Manzana2, Casa 109

Tel: 4919-3182

Destinatarios: Toda la comunidad.

Actividades que realiza: Apoyo escolar, Primaria para jóvenes y adultos, Curso de Oficial de Albañilería, Serigrafía, Charlas grupales.

CU SOLDATI

CeSAC 6

Dirección: Mariano Acosta y Rabanal

Tel: 4918.4879

Destinatarios: Niñas/os y adolescentes.

Actividades que realiza: Karate.

BARRIO RAMÓN CARRILLO

Centro Educativo Comunitario (CEC) “Dr. Ramón Carrillo”

Dirección: Martínez Castro y Pasaje D

Tel: 4637-4836

Sitio Web: radiointegracion.blogspot.com/cecramoncarrillo@gmail.com

Destinatarios: Toda la comunidad a partir de los 2 años. Adultos mayores.

Actividades que realiza: **Niñez:** Apoyo escolar, Computación, Ciencias, Teatro, Plástica; Juegoteca, Iniciación deportiva, Fútbol femenino, Campamentos, Huerta, Merienda

Jóvenes y adultos: Computación, Radio, Cocina, Corte y Confección, Telar, Peluquería, Emprendimientos productivos.

BARRIO CHARRÚA

Centro de Formación Profesional “Padre Vernazza”

Dirección: Matanza 2781

Tel: 4918-5698

Destinatarios: Adolescentes y adultos

Actividades que realiza: Carpintería, Herrería, Soldadura, Mecánica ligera, Electricidad, Computación, Diseño.



ACCESO A LA JUSTICIA / ATENCIÓN INTEGRAL DE DERECHOS

MINISTERIO PÚBLICO TUTELAR

Oficina de Atención Descentralizada – OAD Soldati-Pompeya

Dirección: Varela 3301/09

Tel: 4919-5908/5725/6075 - **Cel:** 15 3697-5963

Email: oad-soldati-pompeya@jusbares.gob.ar

Sitio web: www.mptutelar.gob.ar

Horario: Lunes a viernes de 9 a 16 hs.

Destinatarios: Niña/os, adolescentes y personas con padecimiento en su salud mental.

Tipo de Servicio: Promoción, información, orientación y asesoramiento en materia de acceso a la justicia y derechos.

VILLA 1-11-14/B RIVADAVIA/B ILLIA

Defensoría General (Orientación al Habitante)

Dirección: "Madres Nuestra Sra. del Pueblo". Mza. 3, Casa 1

Tel: 4132-0402

Horario: miércoles y viernes de 10 a 16 hs.

Web: www.defensoria.jusbares.gob.ar

Destinatarios: Adultos.

Tipo de servicio: Asesoramiento e información a consultantes que se encuentran en situación de pobreza, de exclusión, con necesidades básicas insatisfechas o menores posibilidades de acceso a los servicios públicos.

Subsede de la Asesoría General Tutelar

Dirección: Parroquia Ntra. Sra. de Itati - Mza.13, Casa 20

Tel: 15 3697-5963

Horario: jueves de 10 a 12 hs.

Destinatarios: Niñas/os, adolescentes y adultos con padecimiento en su salud mental.

Tipo de servicio: Tareas de promoción, información, orientación y asesoramiento en materia de acceso a los derechos de niñas, Niños y adolescentes y de adultos con padecimiento en su salud mental.

118 | GUÍA DE RECURSOS

OAD SOLDATI-POMPEYA

CAJ (Centro de Acceso a la Justicia)

Dirección: Mza. 3, Casa 1 (Pasaje Moreno y Av.Cruz)

Tel: 4919-6010

Horario: lunes a viernes de 10 a 16 hs.

Destinatarios: Adultos.

Tipo de servicio: Mediación, asesoría jurídica, asesoría psicológica, servicio social, AUH, tramitación de DNI, eximición de tasa migratoria, Defensoría de Nación (patrocinio).

ATAJO (Ministerio Público Fiscal de Nación)

Dirección: Manzana 3. Casa 1

Horario: lunes a viernes de 9 a 15 hs.

Destinatarios: Toda la comunidad.

Tipo de servicio: Asesoramiento jurídico gratuito (violencia familiar, institucional, laboral), actividades de promoción de derechos.

Defensoría del Pueblo de Ciudad

Dirección: Manzana 3, Casa 1

Horario: lunes y jueves de 10 a 14 hs.

Destinatarios: Toda la comunidad.

Tipo de servicio: Promoción y protección de derechos en el ámbito de la CABA.

Defensoría Zonal de Niñas/os y Adolescentes (CDNNYA)

Dirección: Manzana 3, Casa 1

Horario: lunes a viernes de 9 a 13 hs.

Destinatarios: Niñas, Niñas/os y adolescentes.

Tipo de servicio: Defensa, protección y promoción de derechos vulnerados.

Ministerio de Trabajo de la Nación

Dirección: Manzana 3, Casa 1

Tel: 4139-0402

Horario: lunes a viernes de 9 a 15 hs.

Destinatarios: Adultos.

Tipo de servicio: Asesoramiento en temas de derecho laboral.



Defensoría Zonal Comuna 4 (CDNNYA)

Dirección: Av. F.F. de la Cruz 1252

Tel: 4919-6429

Destinatarios: Niñas/os y adolescentes.

Tipo de servicio: Defensa, protección y promoción de derechos vulnerados.

Servicio Social Zonal N° 7

Dirección: Yermal 2457 (Flores)

Tel: 4613-5513

Horario: lunes a viernes de 9 a 14 hs.

Destinatarios: Toda la comunidad.

Tipo de servicio: Inscripción al programa Ticket Social, Nuestras Familias, Recepción de recibos de subsidio habitacional y acompañamiento familiar, Trámites de exención de pagos de trámites en el Registro Civil (Renovación de DNI, rectificación de datos, búsqueda de partidas), Asesoramiento en temas y trámites migratorios de residentes provenientes de países del Mercosur, Inicio de trámite de Certificado de Discapacidad.

Trabajador Social de Referencia

Dirección: Curapaligüe 525

Tel: 4633-1779

Horario: lunes a viernes de 9 a 16 hs.

Destinatarios: Mujeres.

Tipo de servicio: Acompañar durante el embarazo y el primer año de vida a mujeres y sus familias en situación de vulnerabilidad social. Acceden a este servicio las beneficiarias del Programa "Ciudadanía Porteña".

RENAPER

Dirección: Manzana 3, Casa 1 (Madre del Pueblo)

Horario: lunes a viernes de 9 a 15.30 hs.

Destinatarios: Toda la comunidad.

Tipo de servicio: Tramitación de DNI, renovación, cambio de domicilio. Gratuito.

120 | GUÍA DE RECURSOS

OAD SOLDATI-POMPEYA

ANSES (oficina de ese organismo en el barrio)

Dirección: Manzana 3, Casa 1 (Madre del Pueblo)

Horario: lunes a viernes de 9.30 a 15.30 hs.

Destinatarios: Toda la comunidad.

Tipo de servicio: AUH, PROGRESAR, CUIL, entrega de formularios, información sobre estado de trámites.

PILETONES

Fiscalía (Unidad de Orientación y Denuncias N° 6)

Dirección: Ana María Janner y Lacarra

Tel: 4919-5337

Horario: lunes a viernes de 9 a 15 hs.

Sitio Web: www.mpf.jusbaires.gov.ar

Destinatarios: Adultos e instituciones en general.

Tipo de servicio: Recepción de denuncias penales y orientación en general.

Defensoría Zonal Comuna 8 (Consejo de Derechos de Niñas/os y Adolescentes)

Dirección: Cafayate 5262

Tel: 4605-5741/4604-0590

Email: defensoriacomuna8@buenosaires.gob.ar

Horario: lunes a viernes de 9 a 16 hs.

Destinatarios: Niñas/os y adolescentes.

Tipo de servicio: Protección y promoción de derechos.

Servicio Social Zonal N° 8

Dirección: Av. Cruz 4311

Horario: lunes a viernes de 9 a 16 hs.

Destinatarios: Toda la comunidad.

Tipo de servicio: Inscripción al programa Ticket Social, Nuestras Familias, Recepción de recibos de subsidio habitacional y acompañamiento familiar, Trámites de exención de pagos de trámites en el Registro Civil (Renovación de DNI, rectificación de datos, búsqueda de partidas), Asesoramiento en te-



mas y trámites migratorios de residentes provenientes de países del Mercosur, Inicio de trámite de Certificado de Discapacidad.

Ministerio del Interior (Tramitar DNI)

Dirección: Barros Pazos 3727 (Incubadora de Emprendimientos)

Horario: martes a viernes de 9 a 17 hs.

Destinatarios: Toda la comunidad.

Tipo de servicio: Tramitación de DNI.

VILLA 20

CAJ (Centro de Acceso a la Justicia)

Dirección: Unanue 5179 Manzana 6, Casa 79

Tel: 4601-4484

Horario: lunes a viernes de 9 a 16 hs.

Destinatarios: Adultos.

Tipo de servicio: Mediación comunitaria, orientación psicológica, atención integral para víctimas de violencia familiar y de género, Ansés (AUH, pensiones no contributivas, CUIL), Documentación (turnos, Registro Civil, DNI, partidas, permisos de viaje), Orientación social (informes para tramitar subsidio habitacional), Tramitación de tarjeta SUBE, Defensoría General de la Nación (derechos colectivos y migrantes), Readaptación social para personas privadas de libertad.

Defensoría General de la CABA

Dirección: Unanue 5179 (Sede CAJ)

Tel: 4601-4484

Horario: lunes a viernes de 10 a 15 hs.

Destinatarios: Adultos.

Tipo de servicio: Asesoramiento e información a vecinos de la CABA en situación de pobreza, de exclusión.

ATAJO (Agencia Territorial de Acceso a la Justicia)

Dirección: Batle y Ordóñez 5285

122 | GUÍA DE RECURSOS

OAD SOLDATI-POMPEYA

Horario: lunes a viernes de 9 a 15 hs.

Destinatarios: Toda la comunidad.

Tipo de servicio: Asesoramiento jurídico. Acceso a la información judicial. Recepción de denuncias (no por narcotráfico).

Subsede de la Asesoría General Tutelar

Dirección: Pola y Barros Pazos

Horario: martes de 10 a 12 hs.

Destinatario: Niñas/os y adolescentes.

Tipo de servicio: Tareas de promoción, información, orientación y asesoramiento en materia de acceso a los derechos de niñas/os, adolescentes y adultos con padecimiento en su salud mental.

Defensoría Zonal Comuna 8

(Consejo de Derechos de Niñas/os y Adolescentes)

Dirección: Cafayate 5262

Tel: 4605-5741/4604-0590

Horario: lunes a viernes de 9 a 16 hs.

Email: defensoriacomuna8@buenosaires.gob.ar

Destinatarios: Niñas/os y adolescentes.

Tipo de servicio: Protección y promoción de derechos.

Servicio Social Zonal N° 8

Dirección: Av. Cruz 4311

Horario: lunes a viernes de 9 a 16 hs.

Destinatarios: Toda la comunidad.

Tipo de servicio: Inscripción al programa Ticket Social, Nuestras Familias, Recepción de recibos de subsidio habitacional y acompañamiento familiar, Trámites de exención de pagos de trámites en el Registro Civil (Renovación de DNI, rectificación de datos, búsqueda de partidas), Asesoramiento en temas y trámites migratorios de residentes provenientes de países del Mercosur, Inicio de trámite de Certificado de Discapacidad.



VILLA 3 FÁTIMA

El Refugio

Dirección: Manzana 2, Casa 109

Tel: 4919-3182

Horario: jueves de 10 a 12 hs. Atiende la Defensoría General de la Ciudad y miércoles 10 a 12 hs. Atiende el CAJ - Centro de Acceso a la Justicia)

Destinatarios: Adultos.

Tipo de servicio: CAJ: Documentación, pensiones y planes de ayuda social. Derivaciones al BAP por personas en situación de calle. | Defensoría General: información y asesoramiento.

Servicio Social Zonal N° 8

Dirección: Av. Cruz 4311

Horario: lunes a viernes de 9 a 16 hs.

Destinatarios: Toda la comunidad.

Tipo de servicio: Inscripción al programa Ticket Social, Nuestras Familias, Recepción de recibos de subsidio habitacional y acompañamiento familiar, Trámites de exención de pagos de trámites en el Registro Civil (Renovación de DNI, rectificación de datos, búsqueda de partidas), Asesoramiento en temas y trámites migratorios de residentes provenientes de países del Mercosur, Inicio de trámite de Certificado de Discapacidad.

Defensoría Zonal Comuna 7

(Consejo de Derechos de Niñas/os y Adolescentes)

Dirección: Castañón 1060

Tel: 4612-7292

Horario: lunes a viernes de 9 a 16 hs.

Email: defensoriacomuna7@buenosaires.gob.ar

Destinatarios: Niñas/os y adolescentes.

Tipo de servicio: Protección y promoción de derechos.

CU SOLDATI

Defensoría Zonal Comuna 8 **(Consejo de Derechos de Niñas/os y Adolescentes)**

Dirección: Cafayate 5262

Tel: 4605-5741/4604-0590

Horario: lunes a viernes de 9 a 16 hs.

Email: defensoriacomuna8@buenosaires.gob.ar

Destinatarios: Niñas/os y adolescentes.

Tipo de servicio: Protección y promoción de derechos.

Servicio Social Zonal N° 8

Dirección: Av. Cruz 4311

Horario: lunes a viernes de 9 a 16 hs.

Destinatarios: Toda la comunidad.

Tipo de servicio: Inscripción al programa Ticket Social, Nuestras Familias, Recepción de recibos de subsidio habitacional y acompañamiento familiar, Trámites de exención de pagos de trámites en el Registro Civil (Renovación de DNI, rectificación de datos, búsqueda de partidas), Asesoramiento en temas y trámites migratorios de residentes provenientes de países del Mercosur, Inicio de trámite de Certificado de Discapacidad.

BARRIO RAMÓN CARRILLO

CAJ – Centro de Acceso a la Justicia **Defensoría General de la Ciudad**

Dirección: Av. Mariano Acosta 2333

Tel: 4613-4582

Horario: lunes a viernes de 10 a 16 hs.

Destinatarios: Toda la comunidad.

Tipo de servicio: Asesoramiento jurídico (mediaciones, violencia familiar, abogado previsional), Psicología, Trabajo social, ANSES - Renaper, Migraciones (DENI extranjeros y argentinos), La Defensoría patrocina en temas relacionados con inmigrantes en causas penales.



Defensoría Zonal Comuna 7
(Consejo de Derechos de Niñas/os y Adolescentes)

Dirección: Castañón 1060

Tel: 4612-7292

Horario: lunes a viernes de 9 a 16 hs.

Email: defensoriacomuna7@buenosaires.gob.ar

Destinatarios: Niñas/os y adolescentes.

Tipo de servicio: Protección y promoción de derechos.

Servicio Social Zonal N° 8

Dirección: Av. Cruz 4311

Horario: lunes a viernes de 9 a 16 hs.

Destinatarios: Toda la comunidad.

Tipo de servicio: Inscripción al programa Ticket Social, Nuestras Familias, Recepción de recibos de subsidio habitacional y acompañamiento familiar, Trámites de exención de pagos de trámites en el Registro Civil (Renovación de DNI, rectificación de datos, búsqueda de partidas), Asesoramiento en temas y trámites migratorios de residentes provenientes de países del Mercosur, Inicio de trámite de Certificado de Discapacidad.

BARRIO CHARRÚA

Defensoría Zonal Comuna 4
(Consejo de Derechos de Niñas/os y Adolescentes)

Dirección: Av. F.F. de la Cruz 1252

Tel: 4919-6429/ 4918-0891

Horario: lunes a viernes de 9 a 16 hs.

Destinatarios: Niñas/os y adolescentes.

Tipo de servicio: Protección y promoción de derechos.

Servicio Social Zonal N° 4

Dirección: Del Barco Centenera 2906

Tel: 4919-8763

Horario: lunes a viernes de 9 a 16 hs.

126 | GUÍA DE RECURSOS

OAD SOLDATI-POMPEYA

Destinatarios: Toda la comunidad

Tipo de servicio: Inscripción al programa Ticket Social, Nuestras Familias, Recepción de recibos de subsidio habitacional y acompañamiento familiar, Trámites de exención de pagos de trámites en el Registro Civil (Renovación de DNI, rectificación de datos, búsqueda de partidas), Asesoramiento en temas y trámites migratorios de residentes provenientes de países del Mercosur.

ANEXO

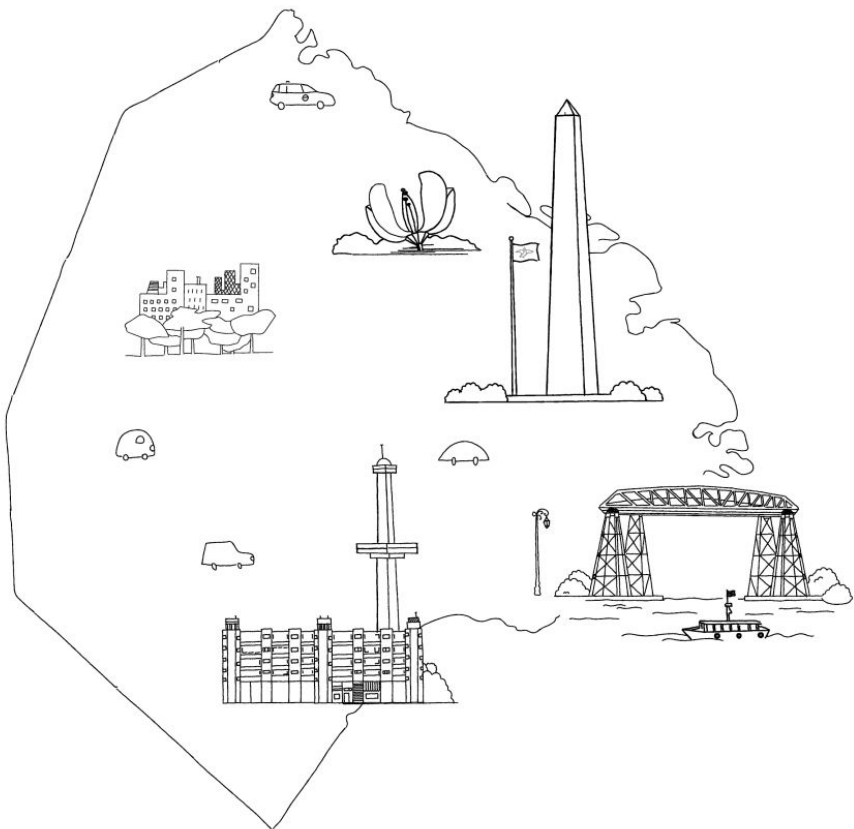

MPT

Ministerio Público Tutelar
Poder Judicial de la Ciudad de Buenos Aires



ÍNDICE

ANEXO

CIUDAD AUTÓNOMA DE BUENOS AIRES

131. SALUD

132. SALUD MENTAL Y EMERGENCIAS PSIQUIÁTRICAS

134. EDUCACIÓN

135. PROBLEMÁTICAS HABITACIONALES VULNERABILIDAD SOCIAL

137. APOYO SOCIOECONÓMICO A LA COMUNIDAD

138. DOCUMENTACIÓN Y TRÁMITES MIGRATORIOS

140. ACCESO A LA JUSTICIA Y PROMOCIÓN DE DERECHOS

143. DISCAPACIDAD

144. VIOLENCIA DE GÉNERO

146. DELITOS SEXUALES, TRATA DE PERSONAS, EXPLOTACIÓN LABORAL

147. TELÉFONOS ÚTILES



SALUD

HOSPITALES PÚBLICOS DE PEDIATRÍA CIUDAD DE BUENOS AIRES

Ricardo Gutiérrez

Dirección: Gallo 1330

Tel: 4962-9247/48/9212

Juan Garrahan

Dirección: Pichincha 1890

Tel: 4122-6000

Pedro de Elizalde (Ex Casa Cuna)

Dirección: Montes de Oca 40

Tel: 4363-2100 al 2200

SALUD REPRODUCTIVA (LEY 25673)

La Ley 25673 establece la entrega gratuita de métodos anticonceptivos tanto en hospitales y centros de salud públicos como a través de obras sociales y prepagas.

Para mayor información: Ministerio de Salud de la Nación

Dirección: Av. 9 de Julio 1925

Tel: 0800-333-3444

Mail: saludsexual@msal.gov.ar

PROYECTO "VER MEJOR"

Dirección: Av. Cabildo 40 – Escuela ET N° 3 María Sánchez de Thompson

Tel: 4771-7198/4777-3993

Horario: Martes y miércoles de 18 a 20 hs.

Tipo de atención: La Escuela, a través de este proyecto, brinda un servicio solidario a quien no pueda pagar el marco de sus anteojos. Son requisitos llevar receta médica y derivación de un trabajador social de hospital público.

SALUD MENTAL

EMERGENCIAS PSIQUIÁTRICAS

Hospital Alvear

Dirección: Warnes 2630, Agronomía

Tel: 4521-0273/0090/0983 - **Guardia:** 4521-5555/5934

Hospital Álvarez

Dirección: Aranguren 2701, Flores

Tel: 4611-6666

Hospital Borda

Dirección: Carrillo 375, Barracas

Tel: 4360-6600 - **Guardia:** 4305-6666/6485

Hospital Moyano

Dirección: Brandsen 2570, Barracas

Tel: 4301-3655/3659/4302-3379 - **Guardia:** 4301-4522

Hospital Tobar García (niña/os y adolescentes)

Dirección: Carrillo 315, Barracas

Tel: 4305-6108/4304-6666

SADA (Servicio de Ayuda en Drogas Y Alcohol)

Dirección: San Luis 3237 (Dirección de Salud Mental CABA)

Tel: 4861-5586 | 4379-9162 (de Nación)

Horario: Lunes a viernes de 8 a 20 hs.

Destinatarios: Adolescentes y adultos.

Tipo de atención: Información y contención telefónica en problemáticas relacionadas con el consumo de sustancias psicoactivas.

Emergencia en Salud Mental

Tel: 107 / 4342-4001 / 4923-1051



Horario: las 24 hs.

Destinatarios: Toda la comunidad.

Tipo de atención: Cobertura de emergencia en Salud Mental del gobierno de la CABA.

Salud Mental Responde

Tel: 4863-8888 / 4861-5586 / 4958-7194 / 4862-0010

Horario: lunes a viernes de 8 a 20 hs.

Destinatarios: Toda la comunidad.

Tipo de atención: Información, orientación y contención telefónica en problemáticas relacionadas a la salud mental.

Adop / Adopi

Tel: 4863-8888 / 4861-5586 / 4958-7194 / 4862-0010

Horario: lunes a viernes de 8 a 20 hs.

Destinatarios: Toda la comunidad.

Tipo de atención: Atención domiciliaria y psiquiátrica-psicológica programada en niña/os y adultos en situaciones de crisis.

EDUCACIÓN

0800-444-2400 (EDUCACIÓN)

Este teléfono es para inscribirse en los 3 niveles educativos. También para hacer el seguimiento del proceso de inscripción.

Programa adultos 2000 (Educación a distancia)

Este Programa permite a quienes no terminaron sus estudios secundarios, completarlos sin obligación de asistir a clases contando con un facilitador pedagógico que orienta y ayuda a organizar los estudios.

Dirección: Comuna 4, Del Barco Centenera 2906

Tel: 4918-1815/89

Promotores de Educación (depende de Inclusión Escolar)

Tel: 4343-5593, Int. 35

Email: promotoresdeeducacion@buenosaires.gob.ar

Servicio que brinda: Difunde la oferta educativa de la CABA en los niveles inicial, primario, medio, terciario.

Gabinete central zona II (Distritos Escolares 2, 7, 8, 11, 19 y 21)

Dirección: Carlos Calvo 3176

Tel: 4932-3196

Email: gabinetecentral2@bue.edu.ar

Servicio que brinda: Dependen de la Dirección de Educación Especial. Son equipos interdisciplinarios que orientan la trayectoria escolar de niñas/os y jóvenes con discapacidad o con algún tipo de restricción conductual o cognitiva.



PROBLEMÁTICAS HABITACIONALES VULNERABILIDAD SOCIAL

Ministerio de Desarrollo Económico

Secretaría de Inclusión Social y Hábitat

Dirección: Cerrito 268, 9° piso

Tel: 5552-6555

Ministerio de Desarrollo Económico

Emergencia en Asentamientos: UGIS (Unidad de Gestión de Intervención Social)

Dirección: Av. Fernández de la Cruz 4400

Tel: 4605-2053/50

Servicio que brinda: Atención de emergencias habitacionales, mantenimiento y tendido de redes eléctricas y pluvio-cloacales.

IVC (Instituto de la Vivienda de la Ciudad)

Dirección: Pasaje Carabelas 258

Tel: 4323-8200

Servicio que brinda: Implementa los programas habitacionales de la CABA para personas en situación de déficit habitacional.

Ministerio de Desarrollo Social

Corporación Buenos Aires Sur (CBAS)

Dirección: Av. Intendente Rabanal 3220

Tel: 6314-1200

BAP (Buenos Aires Presente) – LINEA 108

Dirección: Av. Amancio Alcorta 1402, 2° piso - Pabellón Olivera

Tel alternativo de atención inmediata: 4305-6554/87/67

Horario: las 24 hs. los 365 días del año.

Destinatarios: Mayores de 18 años.

Servicio que brinda: Atención a personas en situación de vulnerabilidad psicossocial.

136 | GUÍA DE RECURSOS

ANEXO - CIUDAD AUTÓNOMA DE BUENOS AIRES

DASI (Dirección General de Atención Inmediata)

Dirección: Av. Entre Ríos 1492, of.16

Tel: 4300-9611

Horario: lunes a viernes. A las 9 hs. se entregan números para atención en el día. Para medicamentos, se entregan números a las 12 hs.

Servicio que brinda: Ayuda inmediata ante problemas sociales de personas, familias, grupos en situación de vulnerabilidad social.



APOYO SOCIOECONÓMICO A LA COMUNIDAD

Comedores comunitarios

Dirección: Piedras 1281, 1° piso

Tel: 4307-9207/4300-9926

Horario: Lunes a viernes de 8 a 14 hs.

Servicio que brinda: Anota a familias que lo solicitan en los comedores comunitarios.

Ciudadanía porteña

Sede: Curapaligüe 525 | **Tel:** 4631-6179 / 4632-3349/4373

Sede: Salguero 979 | **Tel:** 4867-6997/6902/6941

Horario: Lunes a viernes de 10 a 15.30 hs. (para ambas sedes)

Objetivo del Programa: Asegurar el ingreso mínimo a los hogares de la ciudad de pobreza o indigencia.

Ticket social

Dirección: Av. Entre Ríos 1492, 1° piso Of. 19

Tel: 4300-5217/5640/ 4304-9606

Horario: Lunes a viernes de 10 a 14 hs.

Objetivo del Programa: Brindar un subsidio económico a grupos familiares que se encuentren en situación de vulnerabilidad o riesgo social.

AUH (Asignación Universal por Hijo)

Cualquier oficina de ANSES

Tel: 130

Horario: Lunes a viernes de 8 a 14 hs.

CPI (Centros de Primera Infancia)

Dirección: México 1661

Tel: 4124-5975/59

Horario: Lunes a viernes de 9 a 16 hs.

Objetivo del Programa: Estimulación temprana, Adquisición de hábitos de higiene. Desarrollo psicomotriz. Actividades de juego, recreación y socialización.

DOCUMENTACIÓN Y TRÁMITES MIGRATORIOS

CGPC (Centros de Gestión y Participación Ciudadana)

Sitio Web: www.buenosaires.gov.ar

Horario: Lunes a viernes de 9.30 a 14.30 hs.

Servicio que brinda: Inscripción de nacimiento: El plazo para inscribir un nacimiento es de 40 días, es un trámite gratuito; vencido ese plazo tiene un costo. Se debe solicitar turno llamando al 147 o por internet a la página web del Gobierno de la Ciudad. Cada comuna tiene un CGPC en donde se podrá hacer este trámite.

Tramitación de DNI (recién nacido)-Tramitación de DNI en general

Se puede tramitar en alguno de los Centros de Documentación Rápida del Registro Civil o en el RENAPER (Registro Nacional de las Personas)

Dirección: Paseo Colón 1093

Turnos: 0800 9999 364

Horario: Lunes a viernes de 8 a 18 hs.

El trámite para DNI de recién nacido es gratuito.

Requisitos: Si es menor de 16 años, debe ir acompañado por su padre, madre o tutor legal con DNI anterior (si lo tuviera) y partida de nacimiento.

Si es mayor de 16 años puede concurrir solo, con DNI anterior si lo tuviere. El trámite es arancelado.

Dirección Nacional de Migraciones

Dirección: Hipólito Yrigoyen 952

Informes: 0800-333-728742 / 4317-0234/35/36/37/38

Horario: MERCOSUR: Lunes a viernes de 7.30 a 20 hs.

Turnos y Horarios: 5222-7117 de 8 a 16 hs.

Email: info@migraciones.gov.ar

Web: www.migraciones.gov.ar (para turnos on line)

Servicio que brinda: Para extranjeros que quieran obtener la residencia, radicación o cambio de categoría migratoria u obtención del DNI.



Secretaría Nacional de Niñez, Adolescencia y Familia (SENNAF)

Dirección: Tte. Gral Perón 524 PG (Consultar en la oficina de Derecho a la Identidad).

Tel: 4338-5800

Horario: Lunes a viernes de 10 a 16 hs.

Servicio que brinda: Tramitación de certificados neaivos de inscripción.

Consulado de Perú

Dirección: San Martín 128 - 136

Tel: 4341-0006

Horario: Lunes a viernes de 8 a 13 hs.

Servicio que brinda: Tramitación de certificado de nacionalidad o documento de país de origen.

Consulado de Bolivia

Dirección: Bartolomé Mitre 2815, Plaza Miserere, Once

Tel: 5263-3790

Horario: Lunes a viernes de 8.30 a 16.30 hs.

Servicio que brinda: Tramitación de certificado de nacionalidad; documento de país de origen y cédula. Legalización de certificados (nacimiento, matrimonio, nacionalidad, defunción).

Consulado de Paraguay

Dirección: Viamonte 1851

Tel: 4814-4803 / 4812-0571 / 4815-8656

Horario: Lunes a viernes de 8 a 15 hs.

Servicio que brinda: Tramitación de certificado de nacionalidad. Documento y cédula. Legalización de certificados (nacimiento, matrimonio, nacionalidad, defunción).

CAREF (Clínica Legal para Inmigrantes y Refugiados UBA-CELS)

Dirección: Av. Juan B Alberdi 2236

Tel: 4613-6162/4992

Horario: Lunes a viernes de 10 a 16 hs.

Servicio que brinda: Patrocinio jurídico en caso de violación de derechos de inmigrantes. Asesoramiento.

ACCESO A LA JUSTICIA Y PROMOCIÓN DE DERECHOS

Ministerio Público Tutelar

Las Oficinas de Atención al Público del Ministerio Público Tutelar tienen por función promover el acceso a la justicia de niñas, niños, adolescentes y personas con padecimiento en su salud mental.

Horario: lunes a viernes de 9 a 16 hs.

- Equipo Común de Intervención Extrajudicial (ECIE)

Dirección: Av. Paseo Colón 1333, 6° | **Tel:** 5299-4400, int 4776

Mail: ecie-mpt@jusbaire.gov.ar

- Oficina La Boca – Barracas

Dirección: Av. Alte. Brown 1250 | **Tel:** 4302-1621/2853

Mail: oad-laboca-barracas@jusbaire.gov.ar

- Oficina Villa Soldati – Nueva Pompeya

Dirección: Av. Varela 3301/09 | **Tel:** 4919-5908/5725/6075

Mail: oad-soldati-pompeya@jusbaire.gov.ar

- Oficina Mataderos – Liniers

Dirección: Av. Cnel. Cárdenas 2707/15 | **Tel:** 4686-5872/6102/6190/6195

Mail: oad-mataderos-liniers@jusbaire.gov.ar

- Oficina Palermo

Dirección: Beruti 3457 | **Tel:** 5778-0290 / 5778-0301

Mail: oad-palermo@jusbaire.gov.ar

0800-12-ASESORÍA (27376) | 15 7037 7037 (WhatsApp)

Línea gratuita y confidencial del Ministerio Público Tutelar que brinda orientación y asistencia ante cualquier vulneración de derechos de niñas, niños, adolescentes y personas afectadas en su salud mental.

Horario: Lunes a viernes de 9 a 16 hs. (0800-12-27376) y de 9 a 20 hs. (WhatsApp)



Defensoría General de la Ciudad (Orientación al habitante)

Tel: 0800-333-6337 (DEFENDER)

Sitio web: www.defensoria.jusbaires.gob.ar

Destinatarios: Adultos.

Tipo de servicio: Asesoramiento e información a los habitantes de la CABA; consultantes que se encuentren en situación de pobreza, de exclusión, con necesidades básicas insatisfechas o menores posibilidades de acceso a los servicios públicos.

Fiscalía General de la Ciudad

Tel: 0800-333-47225 (FISCAL) | 5299-440

Dirección: Paseo Colón 1333

Email: contacto@fiscalias.gob.ar

Sitio Web: www.fiscalias.gob.ar

Destinatarios: Adultos.

Tipo de servicio: Promover la actuación de la justicia en defensa de la legalidad y de los intereses generales de la sociedad. Ante casos de discriminación, maltrato, amenazas, violencia pueden realizar una denuncia de manera presencial, por teléfono o por la web.

CGP (Centros de Gestión y Participación)

Cada Comuna tiene su CGP. En ellos se asesora y patrocina (no en temas de derecho penal) en lo referente a derecho de familia: alimentos, divorcio, tenencia, régimen de visitas, filiación, desalojo

Consultas: Línea 147

Defensoría General de la Nación

En la Ciudad Autónoma de Buenos Aires, para solicitar asesoramiento y/o patrocinio jurídico gratuito en cuestiones civiles (alimentos, régimen de visitas, divorcios, guardas, adopciones, daños y perjuicios, etc.), y comerciales, deberá dirigirse a las Defensorías Públicas Oficiales ante los Juzgados y Cámaras Nacionales de Apelaciones en lo Civil, Comercial y del Trabajo.

Dirección: Av. Córdoba 1261

Horario: lunes a viernes de 7.30 a 13.30 hs.

Consultas: <http://www.mpd.gov.ar/index.php/consultas>

142 | GUÍA DE RECURSOS

ANEXO - CIUDAD AUTÓNOMA DE BUENOS AIRES

Patrocinio Jurídico Gratuito de la Facultad de Derecho

(Universidad de Buenos Aires)

Dirección: Talcahuano 550, 8° piso

Tel: 4371-2861

Horario: Lunes, martes, jueves y viernes de 8 a 13 hs.

Servicio que brinda: Asesoramiento y patrocinio (acompañamiento legal) de abogados.

Colegio Público de Abogados

Dirección: Uruguay 412, 2° piso

Tel: 4379-8700, int. 249

Horario: Lunes a viernes de 8 a 15.30 hs.

Servicio que brinda: Asesoramiento y patrocinio jurídico gratuito. Se dan 15 turnos por día.

Patrocinio Jurídico del GCBA-Procuración General de la Ciudad

Dirección: Av. Córdoba 1235

Tel: 4323-9200, int.7400/7303

Horario: Lunes a viernes 10 a 13 hs.

Servicio que brinda: Asesoramiento y patrocinio jurídico gratuito.



DISCAPACIDAD

COPIDIS

La Comisión para la Plena Participación e Inclusión de las Personas con Discapacidad tiene como objetivo la promoción de los derechos y obligaciones de las personas con discapacidad en el ámbito de la Ciudad Autónoma de Buenos Aires.

Dirección: Av. Roque Sáenz Peña 832, 7° piso

Tel: 552-6500, Int. 8136153

Horario: lunes a viernes de 9 a 16 hs.

Comisión Nacional de Pensiones Asistenciales

Estas pensiones son otorgadas a aquellas personas que presenten un 76% de discapacidad o invalidez. Para acceder a ella, se debe contar previamente con un Certificado de Discapacidad.

Dirección: Hipólito Yrigoyen 1447

Tel: 0800-333-2600

Certificado de Discapacidad

Para iniciar el trámite de obtención, debe dirigirse al Servicio Social Zonal que le corresponda de acuerdo a su domicilio.

Consultas y orientación: Línea 147 (call center del GCBA).

Si el interesado tiene domicilio en la Provincia de Buenos Aires, deberá concurrir al Servicio Nacional de Rehabilitación, calle Ramsay 2250 de la CABA.

Pase Libre en Transporte Público de Pasajeros (para quien cuente con el Certificado de Discapacidad)

El trámite se realiza en la Secretaría de Transporte de la Nación

Dirección: Paseo Colón 135, 1° piso, oficina 103

Tel: 4349-7116/7103

Horario: lunes a viernes de 10 a 16 hs.

Presentar: Original y una fotocopia del Certificado de Discapacidad - Original y fotocopia del DNI.

VIOLENCIA DE GÉNERO

Línea 137

Unidad móvil de atención a víctimas de violencia familiar.

Horario: 24 hs. - todos los días (fines de semana y feriados incluidos).

0800-666-8537 (Dirección General de la Mujer)

Línea gratuita de atención y asesoramiento para mujeres víctimas de violencia doméstica y delitos sexuales.

Horario: 24 hs. - todos los días (fines de semana y feriados incluidos).

Servicio que brinda: Informa, orienta, contiene y asesora en temas relacionados con violencia doméstica, maltrato y abuso de niñas, niña/os y adolescentes; derechos de la salud, delitos contra la integridad sexual de las mujeres, interviniendo en situaciones de emergencia y derivando a centros de asistencia.

OVD – Oficina de Violencia Doméstica

Dirección: Lavalle 1250, PB

Tel: 4370-4600, int. 4510 al 4514

Email: ovd@csjn.gov.ar

Horario: 24 hs. - todos los días (fines de semana y feriados incluidos).

Programa de Asistencia al Maltrato Infantil

Dirección: Salguero 765- Centro Elvira Rawson

Tel: 4867-0163

Horario: lunes a jueves de 8.30 a 12.30 hs.

Servicio que brinda: Atención y asistencia especializada a los niña/os y adolescentes víctimas de maltrato, y a adultos involucrados con ellos sean o no responsables de esa situación.

CIM | Centro Integral de la Mujer

Los Centros Integrales de la Mujer brindan asistencia, orientación y acompañamiento a mujeres en situación de violencia doméstica y/o sexual. Destinado a mujeres mayores de 18 años, que sufren o hayan sufrido violencia doméstica y/o sexual en cualquiera de sus formas.



Consulta de CIM más cercano: Línea 147 (call center del GCBA).

Programa Noviazgos sin Violencia

Dirección: Piedras 1281, 1° piso, ofic.19

Tel: 4307-8161

Horario: Miércoles de 8.30 a 15.30 hs.

Servicio que brinda: Es un programa destinado a adolescentes entre 13 y 18 años y mujeres jóvenes adultas con vínculos violentos (físicos, emocionales y/o sexuales) en sus relaciones de pareja.

Programa Lazos de Atención a Madres de Jóvenes y Adultos con Actitudes Violentas

Dirección: Piedras 1281, 1° piso, ofic. 108

Tel: 4307-6715

Horario: Lunes a viernes de 8 a 15 hs.

Servicio que brinda: Asistencia, contención y orientación para mujeres que consultan por violencia física y/o psicológica de parte de sus hijas/os de 14 años o más (convivan con ellas o no).

Programa de Atención a Víctimas de Delitos Contra la Integridad Sexual

Dirección: Piedras 1281, 1° piso

Tel: 4300-8615

Horario: Lunes a viernes de 8.30 a 15.30 hs.

Servicio que brinda: Asistencia integral a mujeres mayores de 18 años que sufran o hayan sufrido hechos de violencia y/o abuso.

Programa hombres violentos

Dirección: Hipólito Yrigoyen 3202 (CIM "Arminda Aberastur").

Tel: 4956-1768

Horario: Lunes, miércoles y viernes de 18 a 21 hs.

Destinatarios: Hombres mayores de 21 años que reconocen tener conductas violentas.

Servicio que brinda: Información, orientación y contención, asesoramiento y asistencia psicológica en la temática de violencia masculina intrafamiliar.

DELITOS SEXUALES, TRATA DE PERSONAS, EXPLOTACIÓN LABORAL

LÍNEA 102 – La Línea de los chicos

24 horas los 365 días del año. Recepciona denuncias por violación de derechos de niña/os y adolescentes. Orienta e informa sobre vulneración de derechos.

Programa contra el trabajo infantil y la explotación sexual

Es un Programa que depende del Consejo de Derechos de Niña/os y Adolescentes. Su función es la detección, evaluación y derivación de niña/os víctimas de la explotación sexual y laboral. También capacita a profesionales y trabajadores; promueve acciones orientadas a sensibilizar y concientizar a la población sobre estos delitos.

Dirección: Av. Roque Sáñez Peña 832, 6° piso

Tel: 4328-1755/4393-0613/4326-4513

Ministerio de Trabajo, Empleo y Seguridad Social

Coordinación de Prevención del Trabajo Infantil y Protección del Trabajo Adolescente

El Programa trabaja en fortalecer los sistemas de inspección de trabajo como herramienta indispensable para la protección de niña/os y adolescentes.

Denuncias sobre trabajo infantil: 0800-666-4100 (Ministerio de Trabajo de la Nación).

Denuncias sobre trabajo infantil en Prov. de Buenos Aires: 0800-666-2187

Violencia doméstica contra la niñez y la mujer en CABA: 0800-666-8537

Dirección: Av. Leandro N. Alem 628

Tel: 0800-666-4100

Sitio web: www.trabajo.gov.ar

Oficina de Rescate y Acompañamiento a las Personas Damnificadas por el Delito de Trata

Tel: 5300-4014/42 o Línea 145

Mail: oficinarescate@jus.gov.ar

Servicio que brinda: Recepción de denuncias las 24 horas, los 365 días del año. Psicólogos, trabajadores sociales y abogados acompañan a las víctimas desde el rescate del lugar de explotación.



TELÉFONOS ÚTILES

100 – BOMBEROS

Atención permanente las 24 hs.

101 / 911 – POLICÍA

Atención permanente las 24 hs.

0800-999-2345 – INADI

Instituto Nacional contra la Discriminación, la Xenofobia y el Racismo

103 – DEFENSA CIVIL, Emergencias

Atención permanente las 24 hs. Actúa ante inundaciones, accidentes en la vía pública, derrame de sustancias tóxicas, etc.

107 – SAME, Emergencias

Atención permanente las 24 hs. Servicio gratuito de ambulancias y atención médica de urgencia.

EDESUR

0800-333-3787

EDENOR

0800-666-4001/02/03 (según zona de cobertura)

METROGAS

0800-333-6427

AYSA

088-321-2482



Ministerio Público Tutelar

Poder Judicial de la Ciudad de Buenos Aires

ASESORÍA GENERAL TUTELAR

Perú 143, 10° piso.

+ 54 11 5297-8000

agt@jusbaire.gov.ar

www.mptutelar.gov.ar

OFICINAS DE ATENCIÓN DESCENTRALIZA

La Boca - Barracas

Av. Alte. Brown 1250

4302-1621 / 2853

oad-laboca-barracas@jusbaire.gov.ar

Mataderos - Liniers

Coronel Cárdenas 2707 / 15

2053-9702 / 2057-9617 / 7518 / 2139

oad-mataderos-liniers@jusbaire.gov.ar

Palermo

Beruti 3457

5778-0301 / 0290

oad-palermo@jusbaire.gov.ar

Villa Soldati - Nueva Pompeya

Varela 3301 / 09

4919-5908 / 5725 / 6075 / 6179

oad-soldati-pompeya@jusbaire.gov.ar

Líneas de acceso a la justicia, gratuitas y confidenciales



0800 12 ASESORIA (27376)

Lunes a viernes 9 a 16 hs.



15 7037 7037

Lunes a viernes 9 a 20 hs.



[mptutelar](https://www.facebook.com/mptutelar)